

**UCHWAŁA NR LVII/353/2023
RADY GMINY GOŁYMIN-OŚRODEK**

z dnia 18 sierpnia 2023 r.

w sprawie przystąpienia do sporządzenia zmiany Miejscowego Planu Zagospodarowania Przestrzennego Gminy Gołymin-Ośrodek w granicach administracyjnych gminy Gołymin-Ośrodek.

Na podstawie art. 18 ust. 2 pkt 5 ustawy z dnia 8 marca 1990 r. o samorządzie gminnym (t.j. Dz. U. z 2023 r. poz. 40), art. 14 ust. 1 i 2 ustawy z dnia 27 marca 2003 r. o planowaniu i zagospodarowaniu przestrzennym (t.j. Dz. U. z 2023 r. poz. 977) Rada Gminy Gołymin-Ośrodek uchwala, co następuje:

§ 1. Przystępuje się do sporządzenia zmiany Miejscowego Planu Zagospodarowania Przestrzennego Gminy Gołymin-Ośrodek w granicach administracyjnych gminy Gołymin-Ośrodek.

§ 2. Granice obszarów objętych zmianą Miejscowego Planu Zagospodarowania Przestrzennego gminy Gołymin-Ośrodek, przedstawiono na załącznikach graficznych nr 1, nr 2, nr 3, nr 4, nr 5, nr 6, nr 7, nr 8, nr 9, nr 10, nr 11, nr 12, nr 13, nr 14, nr 15, nr 16, nr 17, nr 18, nr 19, nr 20, nr 21, nr 22, nr 23, nr 24, nr 25, nr 26, nr 27, nr 28, nr 29, nr 30, nr 31, nr 32, nr 33, nr 34, nr 35, nr 36, nr 37, nr 38, nr 39, nr 40, nr 41, nr 42, nr 43, nr 44, nr 45, nr 45, nr 46, nr 47, nr 48, nr 49, nr 50, nr 51, nr 52, nr 53, nr 54, nr 55, nr 56, nr 57, nr 58, nr 59, nr 60, nr 61, nr 62, nr 63, nr 64, nr 65, nr 66, nr 67, nr 68, nr 69, nr 70, nr 71, nr 72, nr 73, nr 74, nr 75, nr 76, nr 77, nr 78, nr 79, nr 80, nr 81, nr 82, nr 83, nr 84, nr 85, nr 86, nr 87, nr 88, nr 89, nr 90, nr 91, nr 92, nr 93, nr 94, nr 95, nr 96, nr 97, nr 98, nr 99, nr 100, nr 101 stanowiących integralną część niniejszej uchwały.

§ 3. Wykonanie uchwały powierza się Wójtowi Gminy.

§ 4. Uchwała wchodzi w życie z dniem podjęcia.

Przewodniczący Rady



Tadeusz Radulski

Załącznik Nr 1 do uchwały Nr LVII/353/2023
Rady Gminy Gołymin-Ośrodek
z dnia 18 sierpnia 2023 r.

Jednostka ewid. Gołymin-Ośrodek
Obręb ewid. 0001 Garnowo Duże



granice obszaru objętego opracowaniem

Załącznik Nr 2 do uchwały Nr LVII/353/2023
Rady Gminy Gołymin-Osrodek
z dnia 18 sierpnia 2023 r.

Jednostka ewid. Gołymin-Osrodek
Obręb ewid. 0001 Garnowo Duże

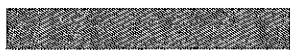
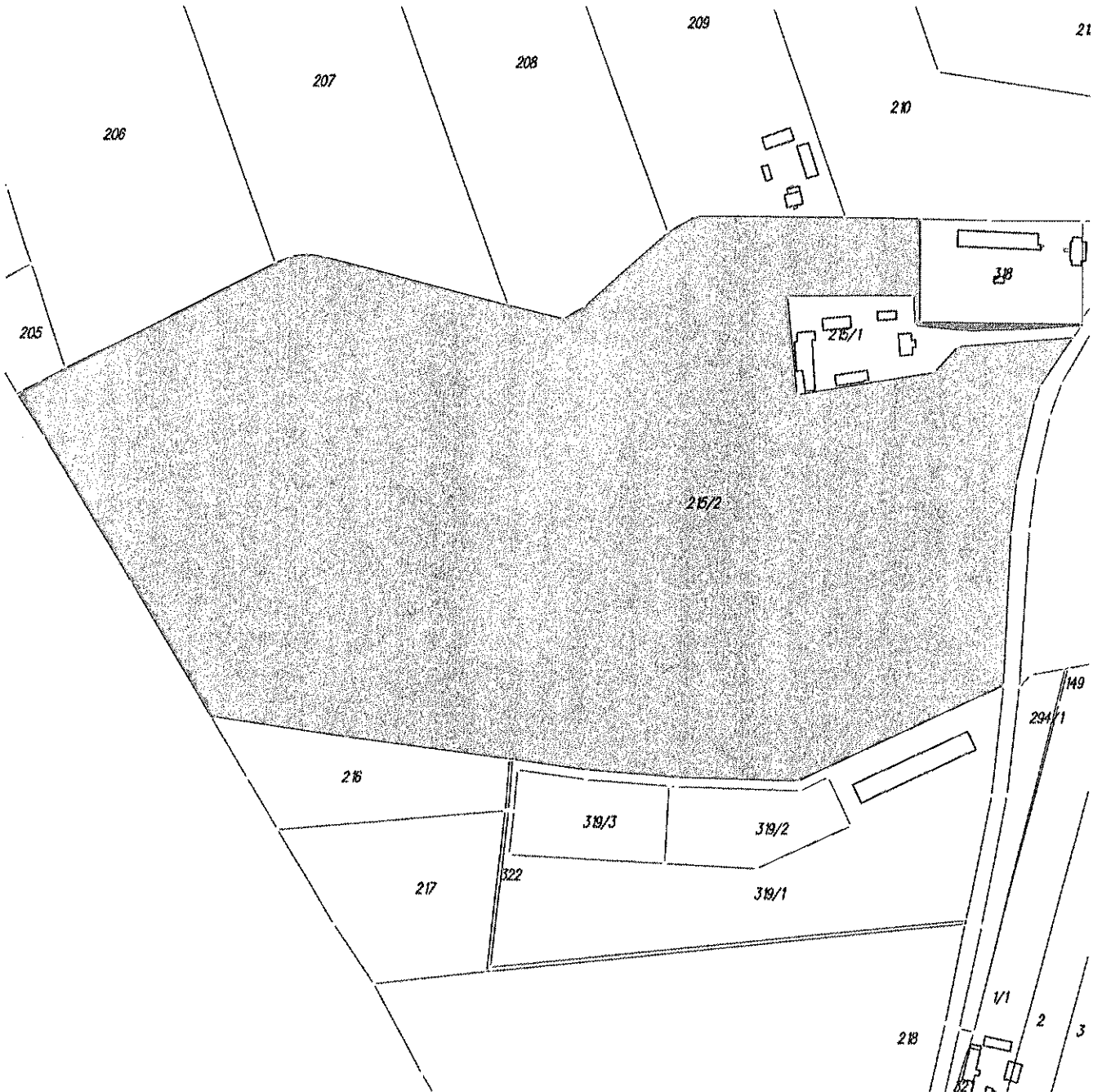

granice obszaru objętego opracowaniem

Załącznik Nr 3 do uchwały Nr LVII/353/2023
Rady Gminy Gołymin-Osrodek
z dnia 18 sierpnia 2023 r.

Jednostka ewid. Gołymin-Osrodek
Obręb ewid. 0001 Garnowo Duże

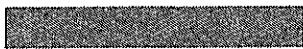
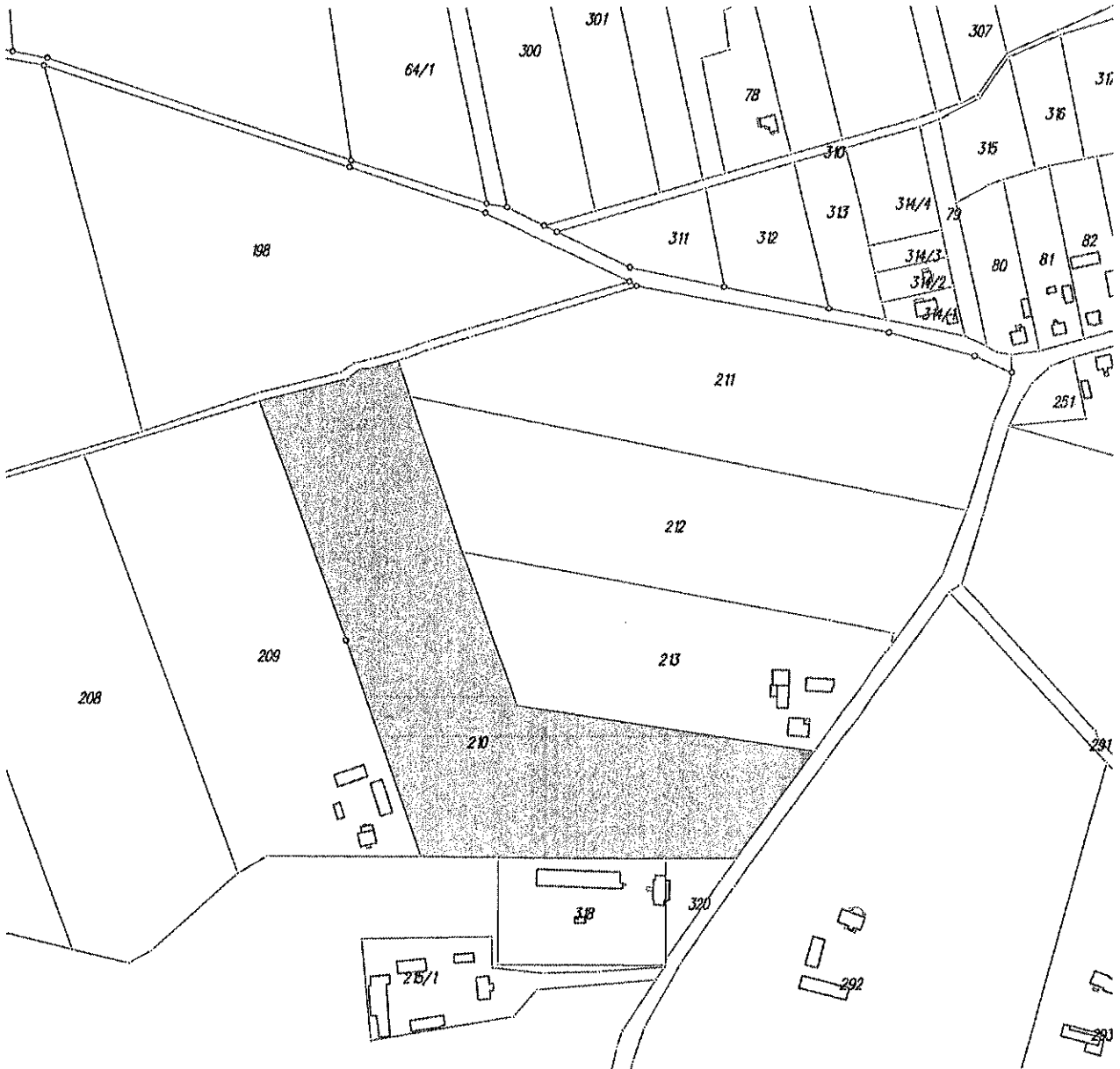

granice obszaru objętego opracowaniem

Załącznik Nr 4 do uchwały Nr LVII/353/2023
Rady Gminy Gołymin-Ośrodek
z dnia 18 sierpnia 2023 r.

Jednostka ewid. Gołymin-Ośrodek
Obręb ewid. 0003 Gogole Wielkie

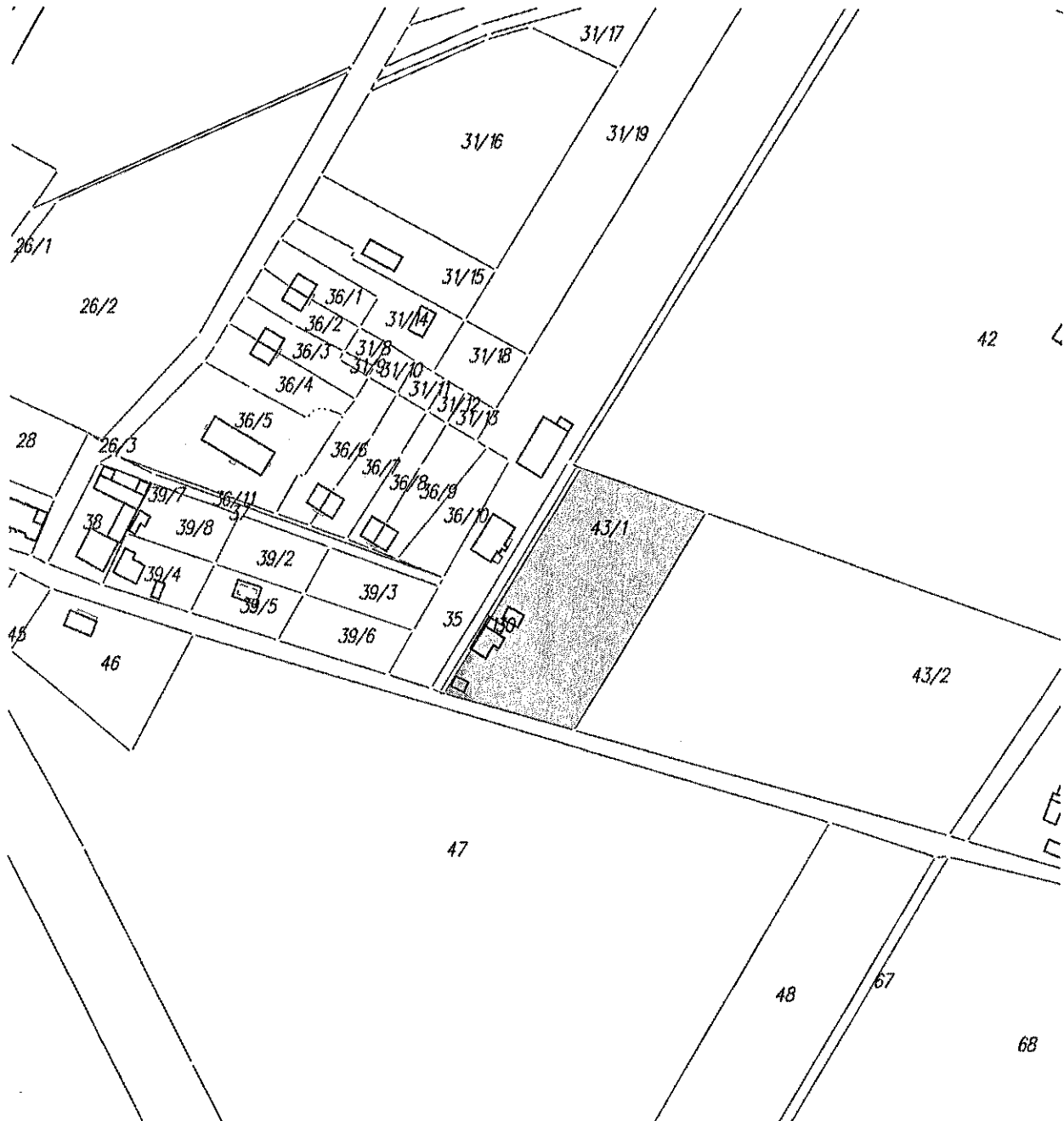

granicę obszaru objętego opracowaniem

Załącznik Nr 5 do uchwały Nr LVII/353/2023
Rady Gminy Gołymin-Ośrodek
z dnia 18 sierpnia 2023 r.

Jednostka ewid. Gołymin-Ośrodek
Obręb ewid. 0003 Gogole Wielkie



granice obszaru objętego opracowaniem

Załącznik Nr 6 do uchwały Nr LVII/353/2023
Rady Gminy Gołymin-Ośrodek
z dnia 18 sierpnia 2023 r.

Jednostka ewid. Gołymin-Ośrodek
Obręb ewid. 0003 Gogole Wielkie



granice obszaru objętego opracowaniem

Załącznik Nr 7 do uchwały Nr LVII/353/2023
Rady Gminy Gołymin-Ośrodek
z dnia 18 sierpnia 2023 r.

Jednostka ewid. Gołymin-Ośrodek
Obręb ewid. 0003 Gogole Wielkie



granice obszaru objętego opracowaniem

Załącznik Nr 8 do uchwały Nr LVII/353/2023
Rady Gminy Gołymin-Ośrodek
z dnia 18 sierpnia 2023 r.

Jednostka ewid. Gołymin-Ośrodek
Obręb ewid. 0003 Gogole Wielkie



granice obszaru objętego opracowaniem

Załącznik Nr 9 do uchwały Nr LVII/353/2023
Rady Gminy Gołymin-Ośrodek
z dnia 18 sierpnia 2023 r.

Jednostka ewid. Gołymin-Ośrodek
Obręb ewid. 0003 Gogole Wielkie



granice obszaru objętego opracowaniem

Jednostka ewid. Gołymin-Osrodek
Obręb ewid. 0003 Gogole Wielkie



granice obszaru objętego opracowaniem

Załącznik Nr 11 do uchwały Nr LVII/353/2023
Rady Gminy Gołymin-Ośrodek
z dnia 18 sierpnia 2023 r.

Jednostka ewid. Gołymin-Ośrodek
Obręb ewid. 0003 Gogole Wielkie



granice obszaru objętego opracowaniem

Załącznik Nr 12 do uchwały Nr LVII/353/2023
Rady Gminy Gołymin-Ośrodek
z dnia 18 sierpnia 2023 r.

Jednostka ewid. Gołymin-Ośrodek
Obręb ewid. 0003 Gogole Wielkie



granice obszaru objętego opracowaniem

Załącznik Nr 13 do uchwały Nr LVII/353/2023
Rady Gminy Gołymin-Osrodek
z dnia 18 sierpnia 2023 r.

Jednostka ewid. Gołymin-Osrodek
Obręb ewid. 0003 Gogle Wielkie

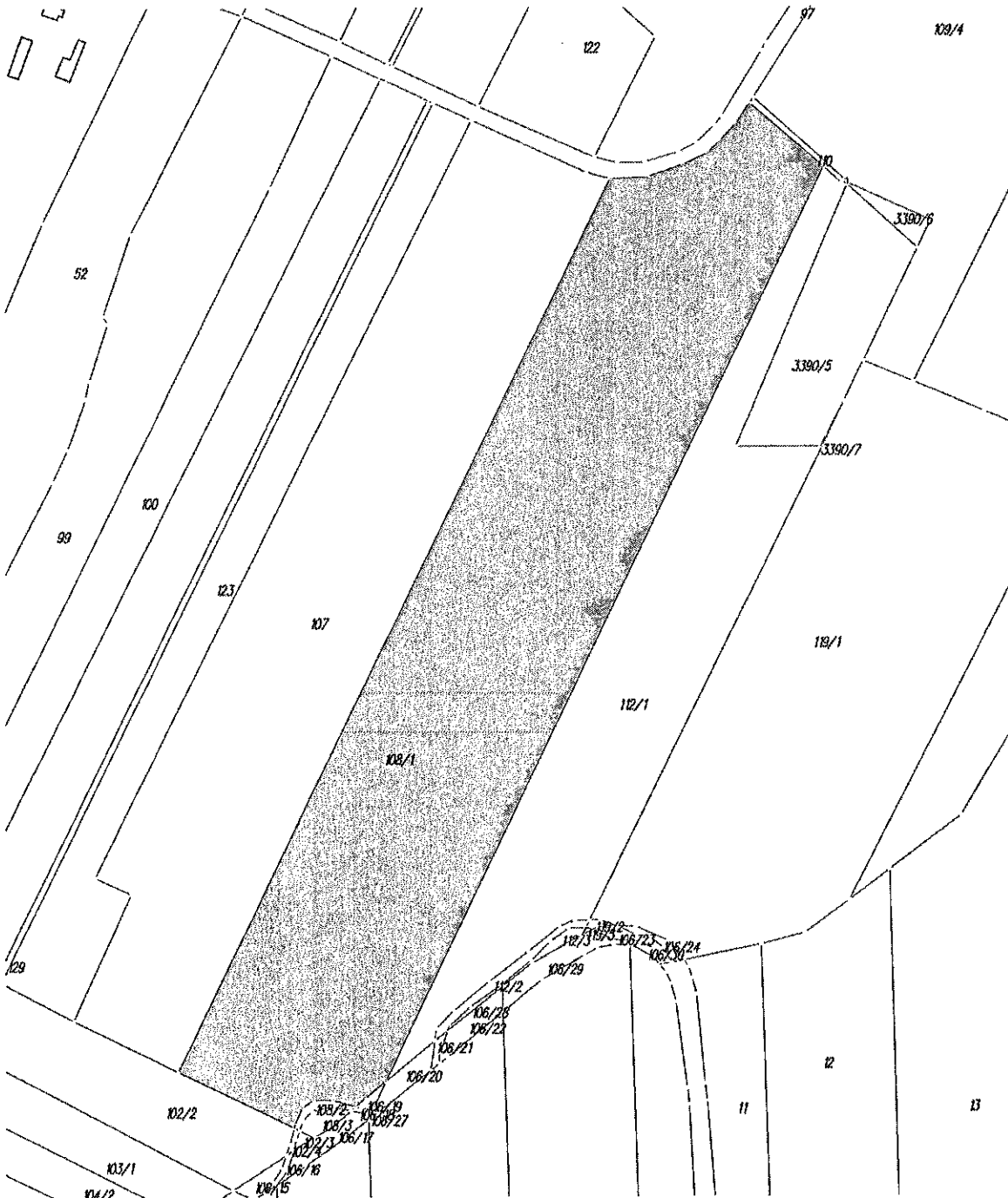

granice obszaru objętego opracowaniem

Załącznik Nr 14 do uchwały Nr LVII/353/2023
Rady Gminy Gołymin-Ośrodek
z dnia 18 sierpnia 2023 r.

Jednostka ewid. Gołymin-Ośrodek
Obręb ewid. 0005 Gołymin Południe

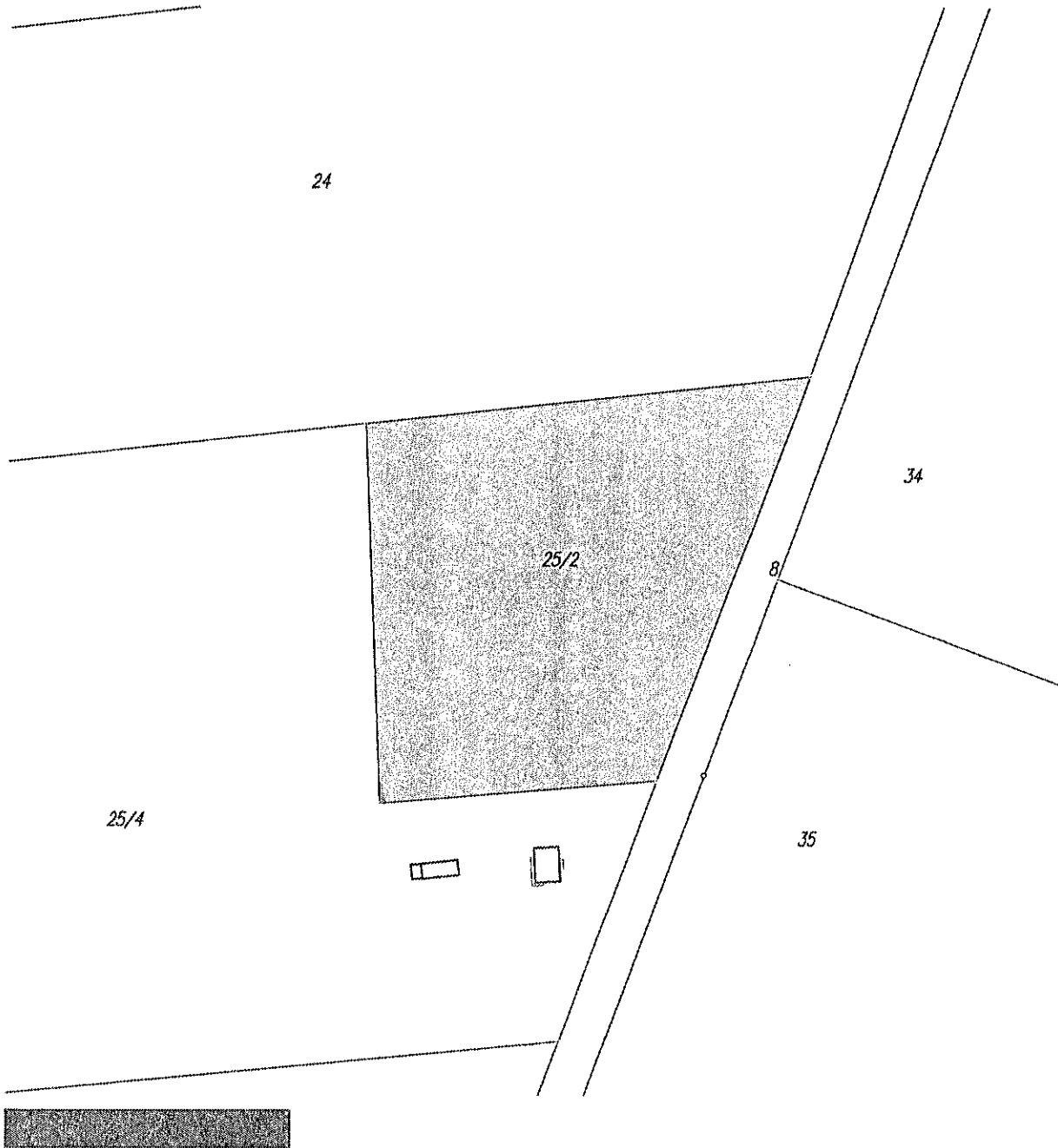

granicę obszaru objętego opracowaniem

Jednostka ewid. Gołymin-Ośrodek
Obręb ewid. 0005 Gołymin-Południe

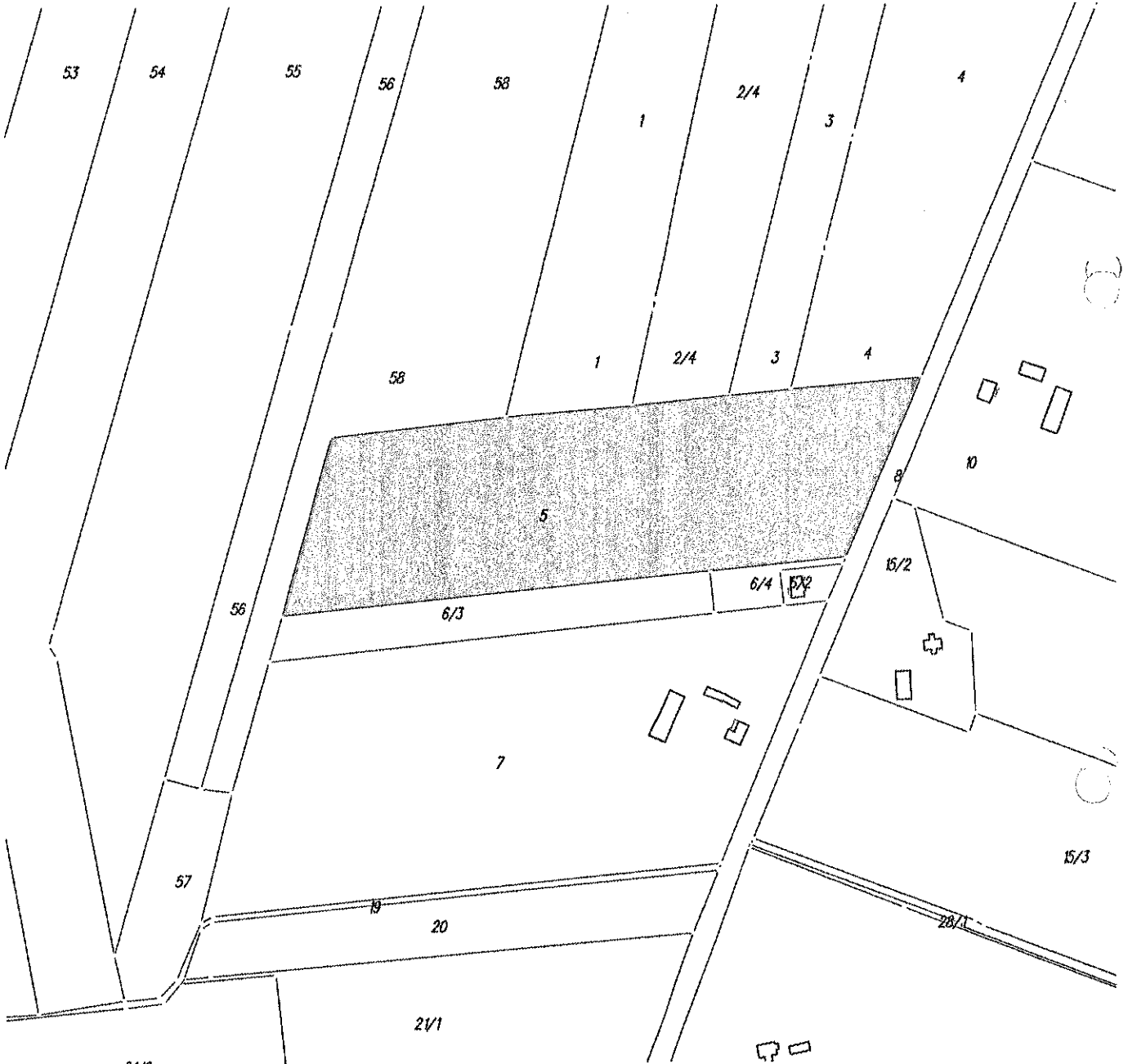

granice obszaru objętego opracowaniem

Załącznik Nr 16 do uchwały Nr LVII/353/2023
Rady Gminy Gołymin-Ośrodek
z dnia 18 sierpnia 2023 r.

Jednostka ewid. Gołymin-Ośrodek
Obręb ewid. 0006 Gołymin-Północ

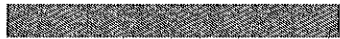
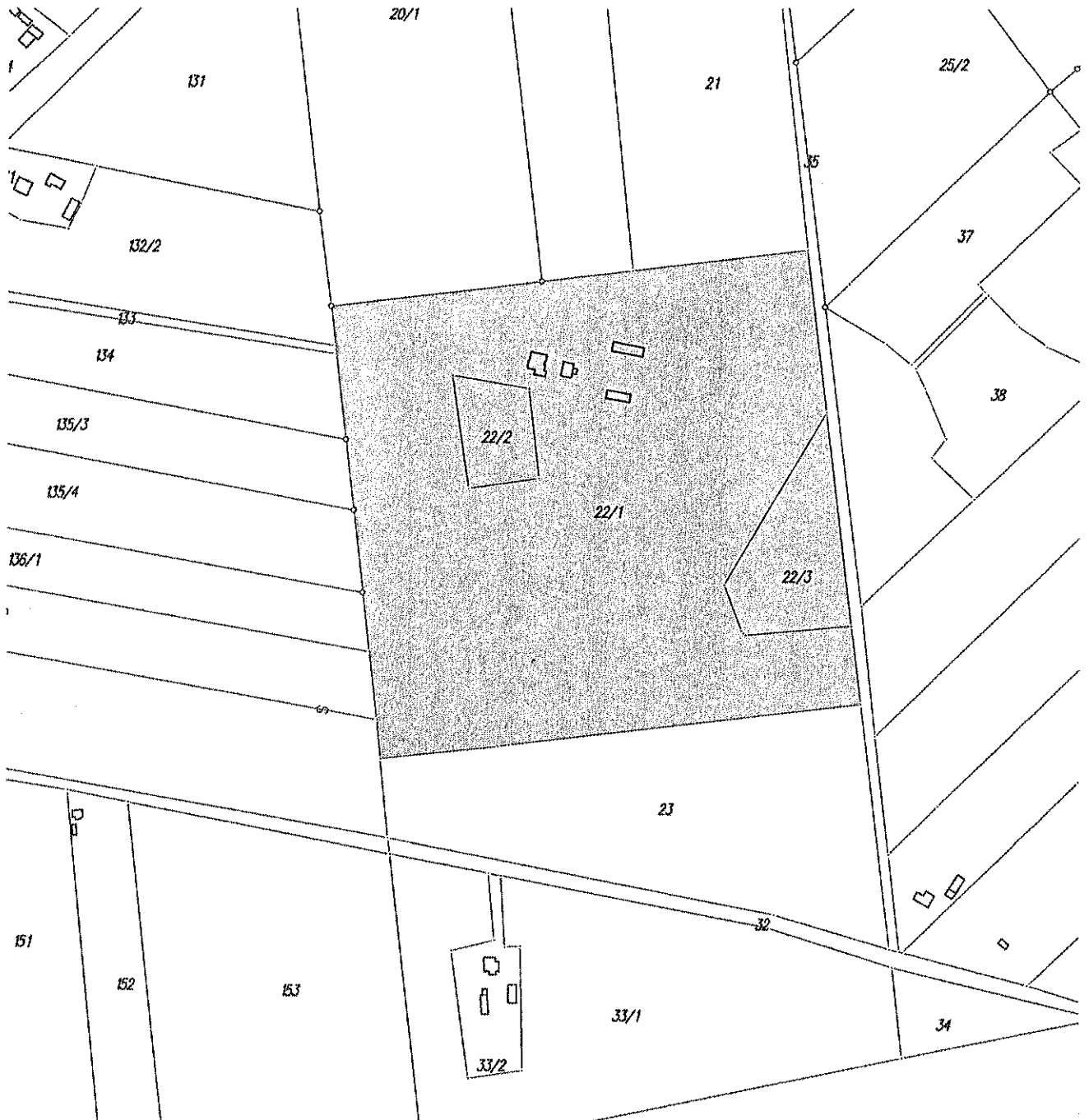

granice obszaru objętego opracowaniem

Załącznik Nr 17 do uchwały Nr LVII/353/2023
Rady Gminy Gołymin-Ośrodek
z dnia 18 sierpnia 2023 r.

Jednostka ewid. Gołymin-Ośrodek
Obręb ewid. 0006 Gołymin-Północ

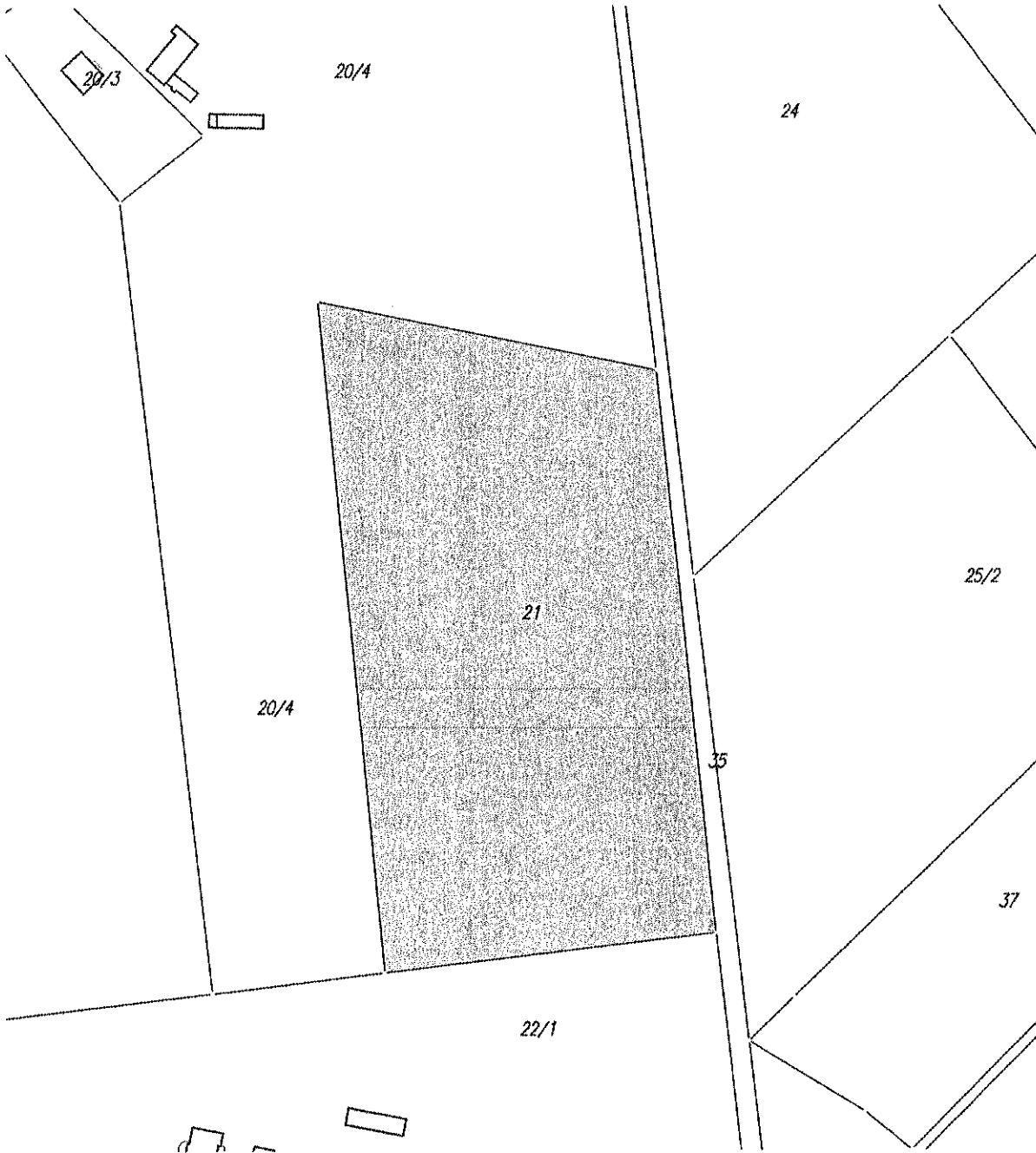

granice obszaru objętego opracowaniem

Załącznik Nr 18 do uchwały Nr LVII/353/2023
Rady Gminy Gołymin-Ośrodek
z dnia 18 sierpnia 2023 r.

Jednostka ewid. Gołymin-Ośrodek
Obręb ewid. 0006 Gołymin-Północ



granice obszaru objętego opracowaniem

Jednostka ewid. Gołymin-Ośrodek
Obręb ewid. 0006 Gołymin-Północ

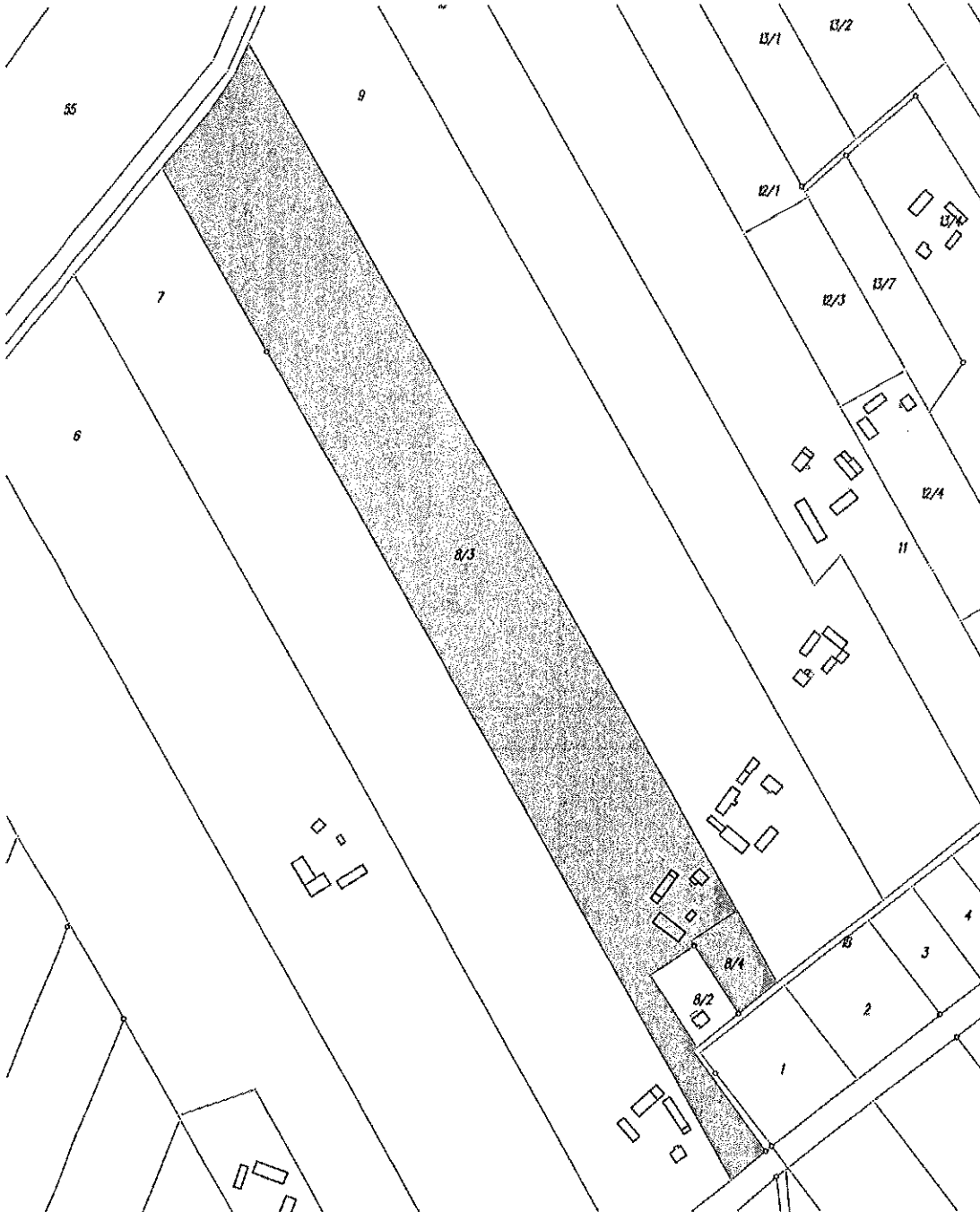



granice obszaru objętego opracowaniem

Załącznik Nr 20 do uchwały Nr LVII/353/2023
Rady Gminy Gołymin-Ośrodek
z dnia 18 sierpnia 2023 r.

Jednostka ewid. Gołymin-Ośrodek
Obręb ewid. 0009 Konarzewo-Marcisze



granice obszaru objętego opracowaniem

Załącznik Nr 21 do uchwały Nr LVII/353/2023
Rady Gminy Gołymin-Ośrodek
z dnia 18 sierpnia 2023 r.

Jednostka ewid. Gołymin-Ośrodek
Obręb ewid. 0007 Konarzewo-Sławki

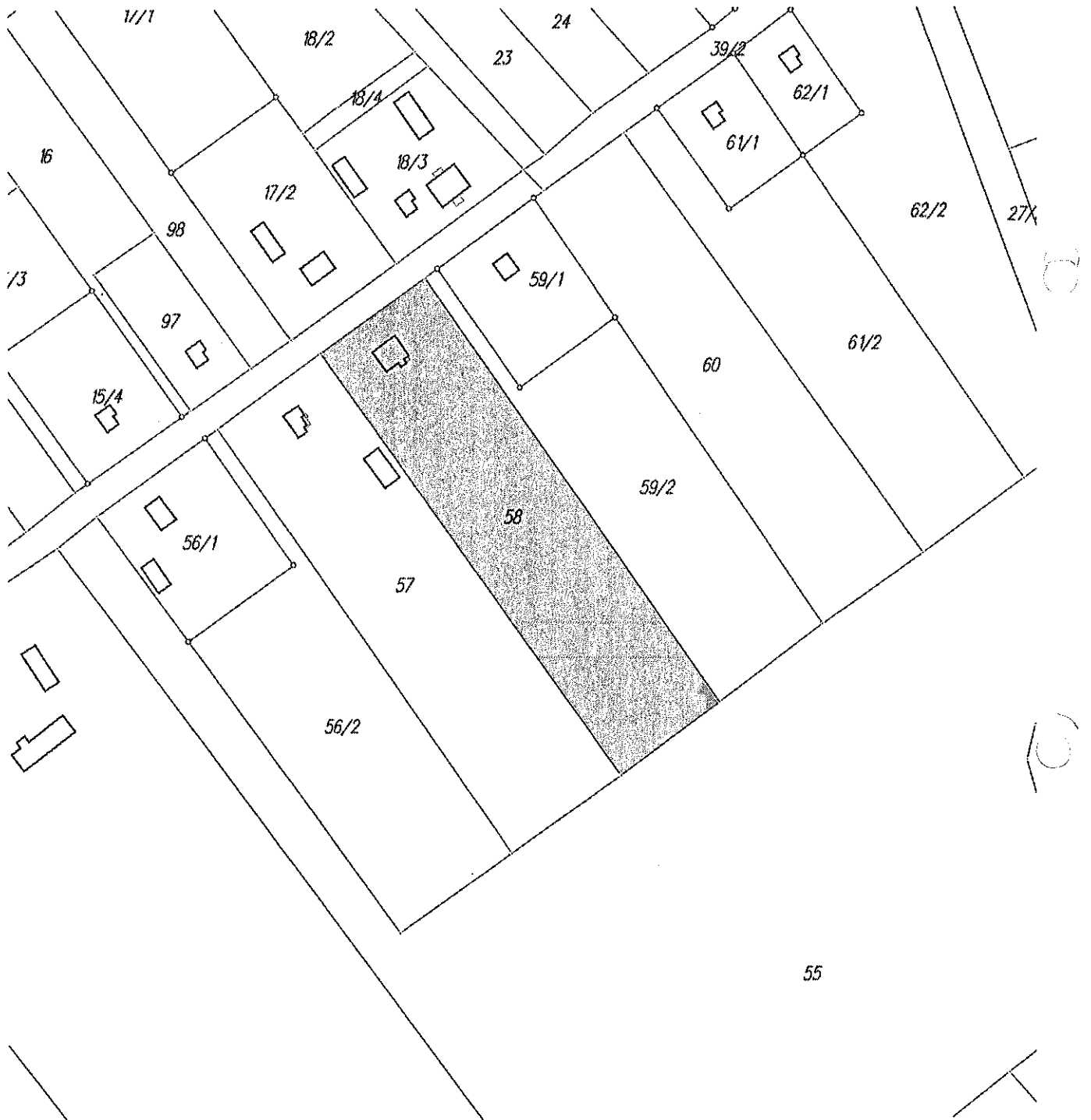

granice obszaru objętego opracowaniem

Załącznik Nr 22 do uchwały Nr LVII/353/2023
Rady Gminy Gołymín-Ośrodek
z dnia 18 sierpnia 2023 r.

Jednostka ewid. Gołymín-Ośrodek
Obręb ewid. 0007 Konarzewo-Sławki

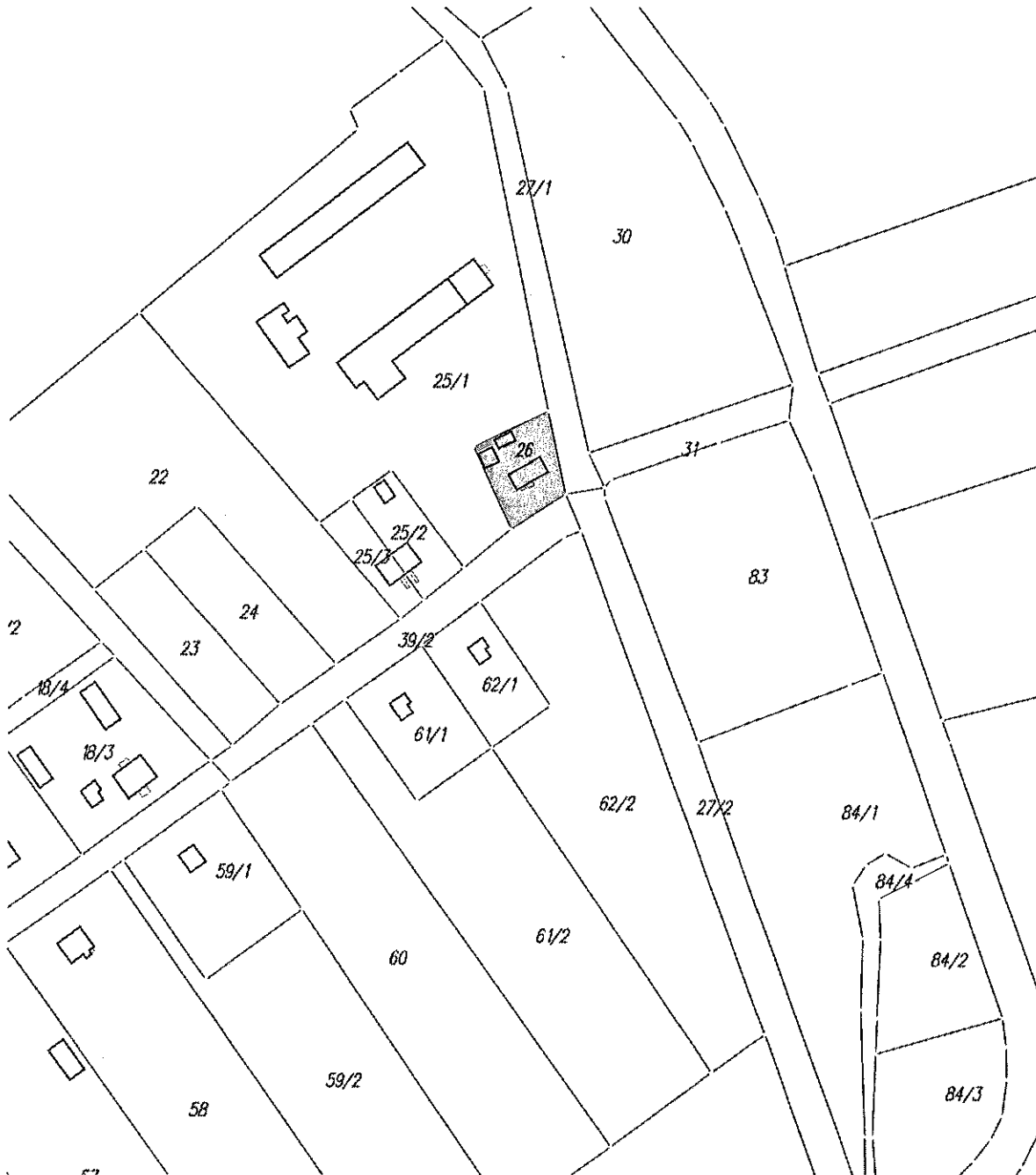

granice obszaru objętego opracowaniem

Załącznik Nr 23 do uchwały Nr LVII/353/2023
Rady Gminy Gołymin-Ośrodek
z dnia 18 sierpnia 2023 r.

Jednostka ewid. Gołymin-Ośrodek
Obręb ewid. 0008 Morawka



granice obszaru objętego opracowaniem

Załącznik Nr 24 do uchwały Nr LVII/353/2023
Rady Gminy Gołymín-Osrodek
z dnia 18 sierpnia 2023 r.

Jednostka ewid. Gołymín-Osrodek
Obręb ewid. 0014 Nasierowo Górne

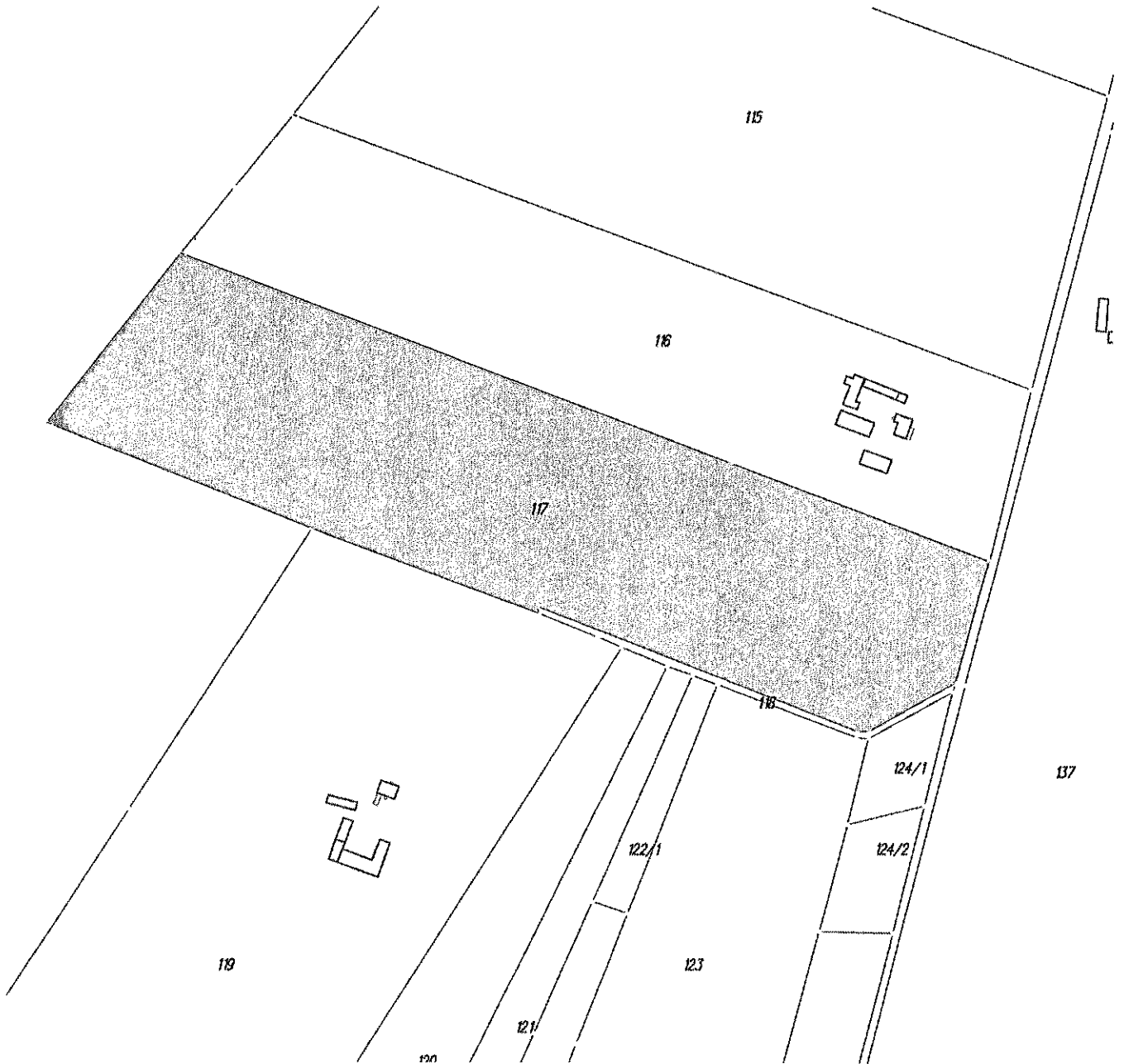

granice obszaru objętego opracowaniem

Załącznik Nr 25 do uchwały Nr LVII/353/2023
Rady Gminy Gołymín-Ośródek
z dnia 18 sierpnia 2023 r.

Jednostka ewid. Gołymín-Ośródek
Obręb ewid. 0014 Nasierowo Górne

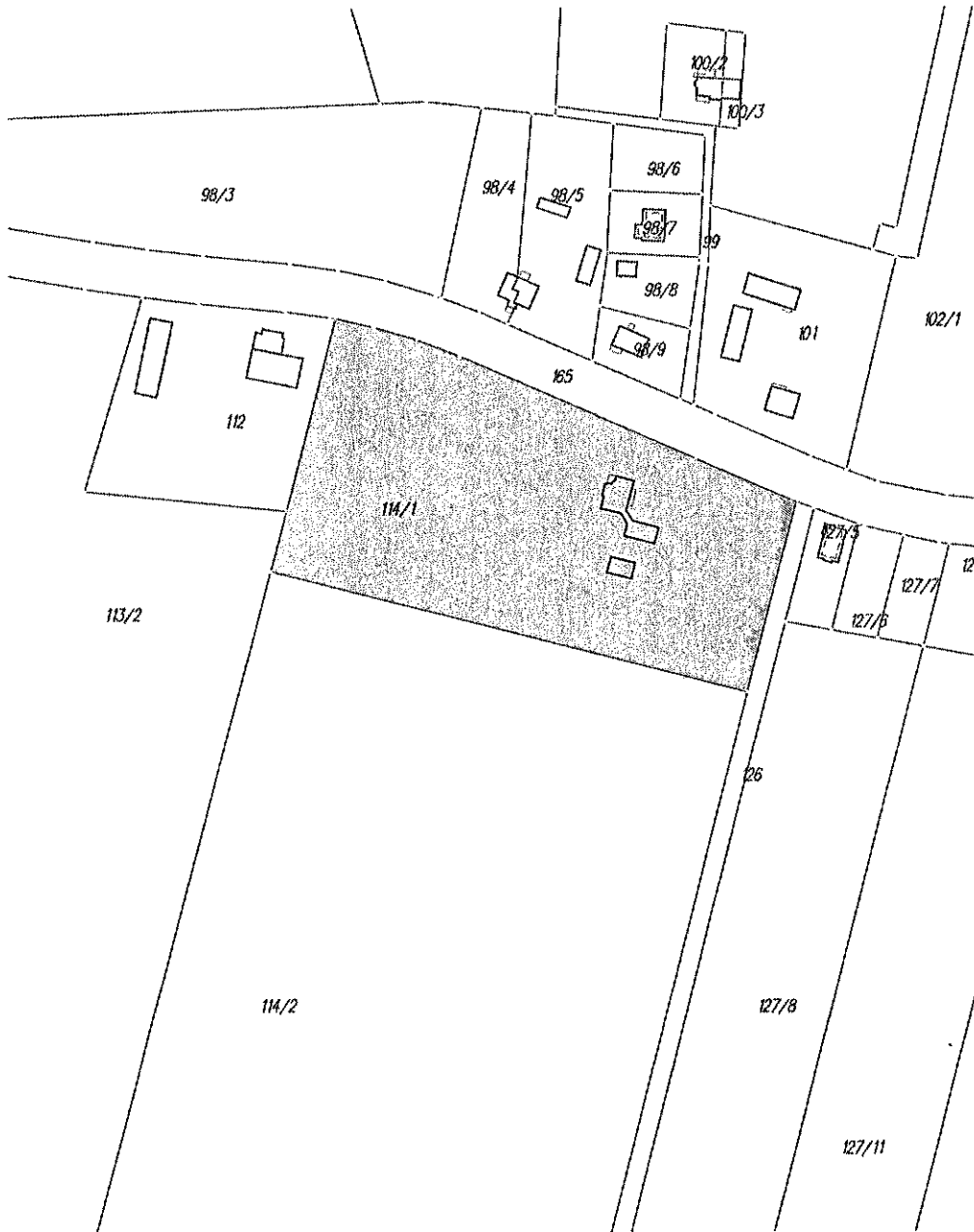

granice obszaru objętego opracowaniem

Załącznik Nr 26 do uchwały Nr LVII/353/2023
Rady Gminy Gołymín-Ośrodek
z dnia 18 sierpnia 2023 r.

Jednostka ewid. Gołymín-Ośrodek
Obręb ewid. 0014 Nasierowo Górne

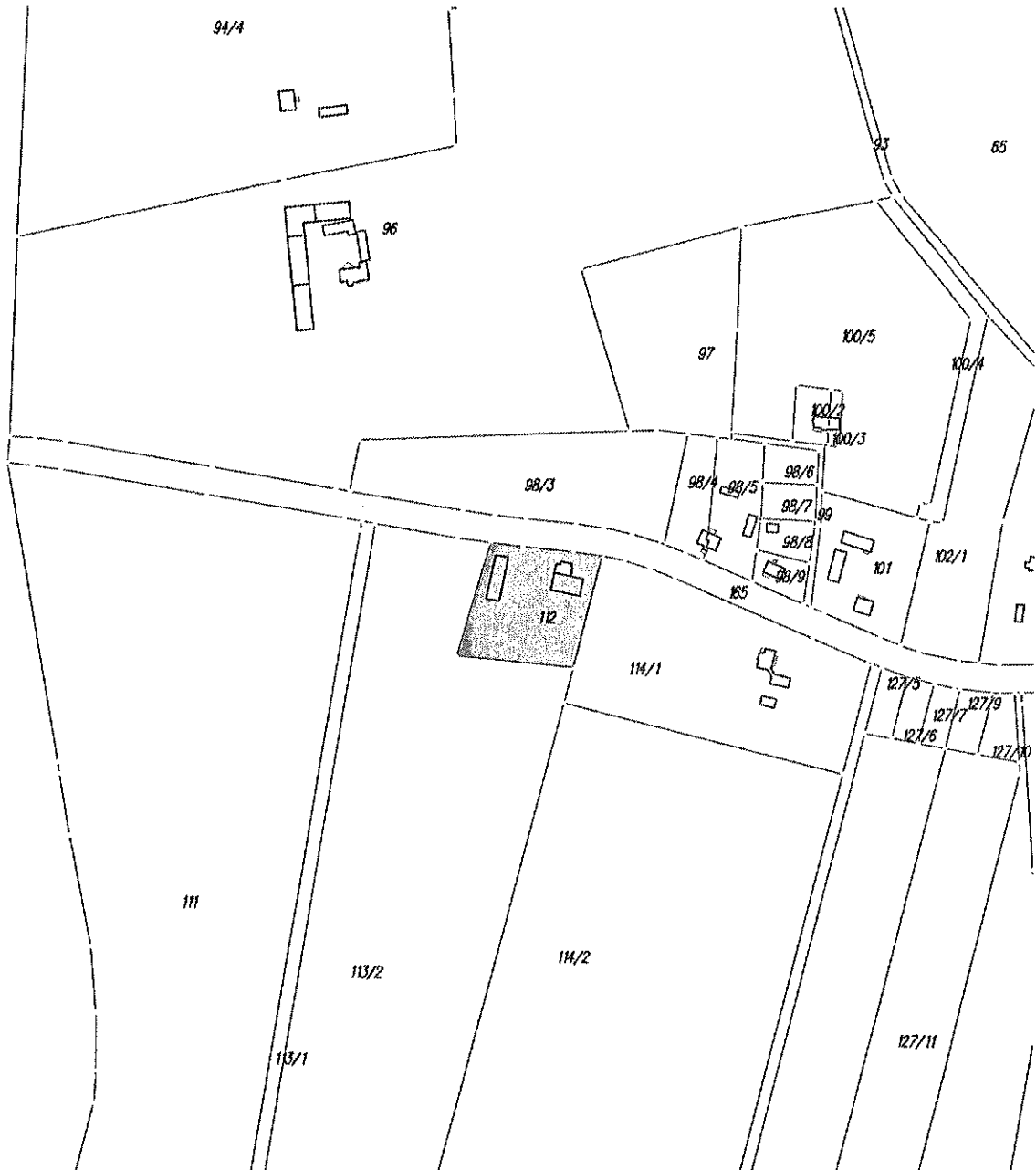

granicę obszaru objętego opracowaniem

Załącznik Nr 27 do uchwały Nr LVII/353/2023
Rady Gminy Gołymin-Ośrodek
z dnia 18 sierpnia 2023 r.

Jednostka ewid. Gołymin-Ośrodek
Obręb ewid. 0014 Nasierowo Górne



granice obszaru objętego opracowaniem

Załącznik Nr 28 do uchwały Nr LVII/353/2023
Rady Gminy Gołymín-Ośrodek
z dnia 18 sierpnia 2023 r.

Jednostka ewid. Gołymín-Ośrodek
Obręb ewid. 0014 Nasierowo Górne



granice obszaru objętego opracowaniem

Załącznik Nr 29 do uchwały Nr LVII/353/2023
Rady Gminy Gołymin-Ośrodek
z dnia 18 sierpnia 2023 r.

Jednostka ewid. Gołymin-Ośrodek
Obręb ewid. 0014 Nasierowo Górne



granice obszaru objętego opracowaniem

Załącznik Nr 30 do uchwały Nr LVII/353/2023
Rady Gminy Gołymin-Ośrodek
z dnia 18 sierpnia 2023 r.

Jednostka ewid. Gołymin-Ośrodek
Obręb ewid. 0014 Nasierowo Górne



granice obszaru objętego opracowaniem

Załącznik Nr 31 do uchwały Nr LVII/353/2023
Rady Gminy Gołymin-Ośrodek
z dnia 18 sierpnia 2023 r.

Jednostka ewid. Gołymin-Ośrodek
Obręb ewid. 0014 Nasierowo Górne

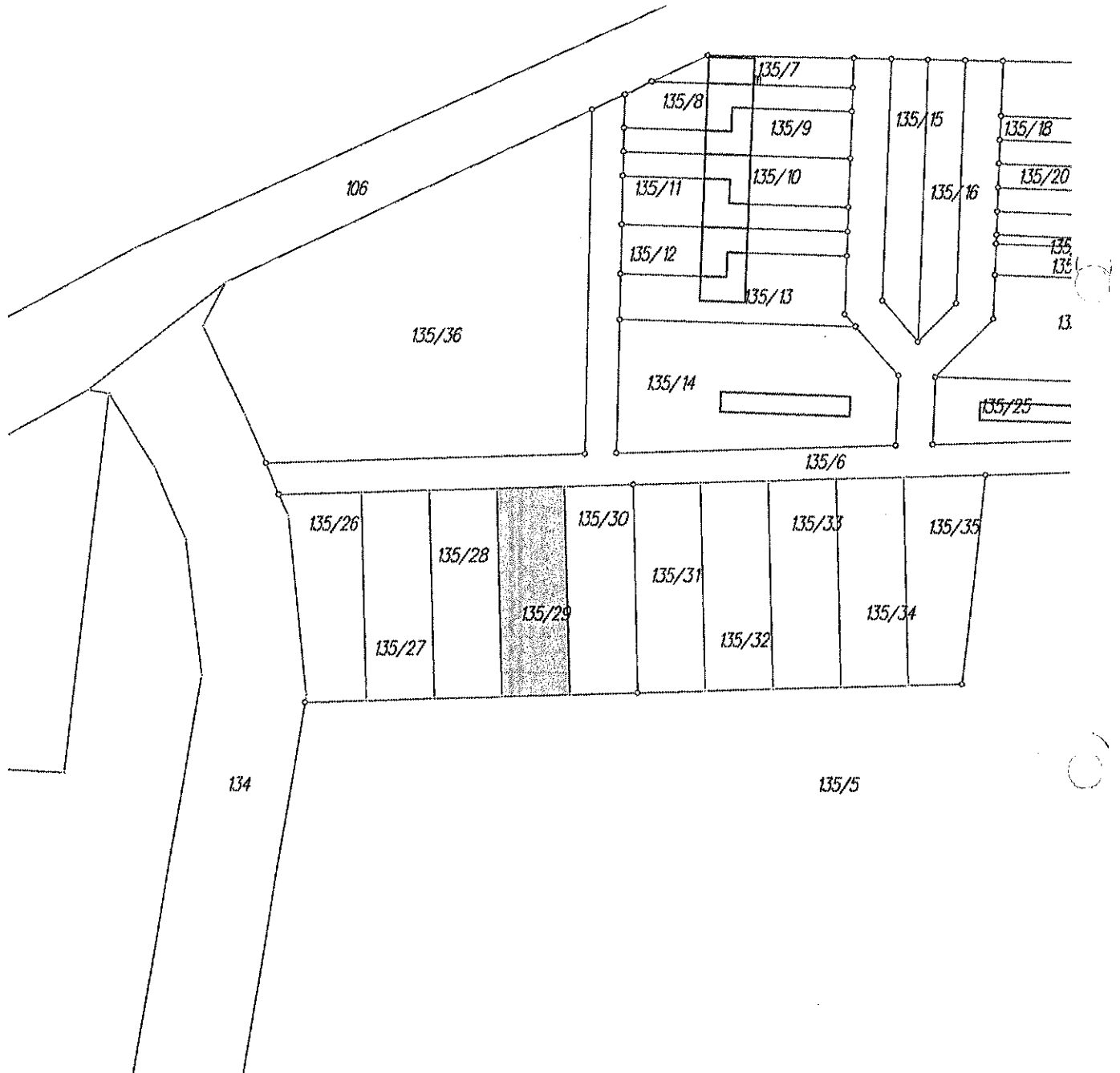

granice obszaru objętego opracowaniem

Jednostka ewid. Gołymin-Osrodek
Obręb ewid. 0014 Nasierowo Górne



granice obszaru objętego opracowaniem

Załącznik Nr 33 do uchwały Nr LVII/353/2023
Rady Gminy Gołymin-Osrodek
z dnia 18 sierpnia 2023 r.

Jednostka ewid. Gołymin-Osrodek
Obręb ewid. 0014 Nasierowo Górne

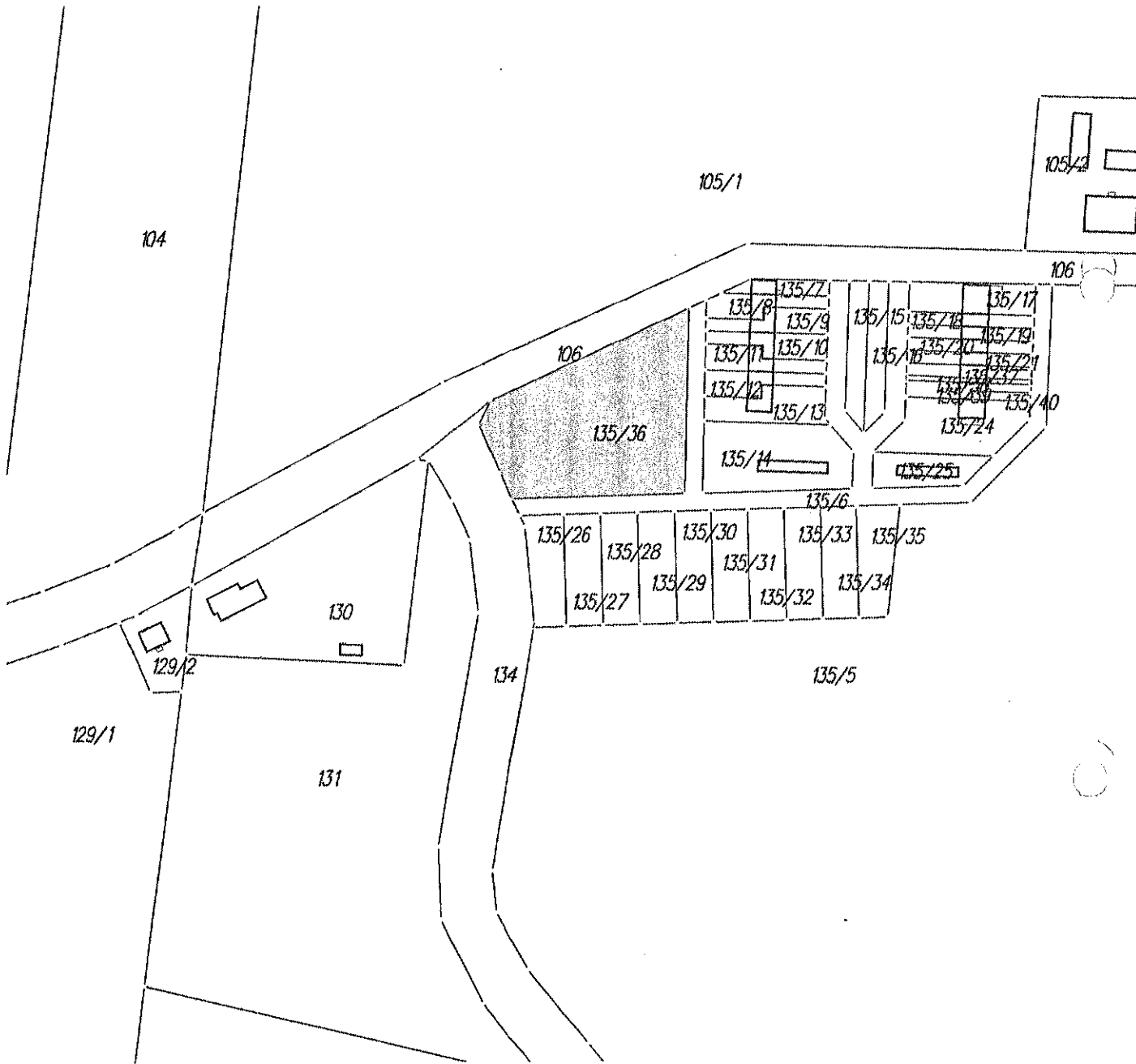

granice obszaru objętego opracowaniem

Załącznik Nr 34 do uchwały Nr LVII/353/2023
Rady Gminy Gołymin-Ośrodek
z dnia 18 sierpnia 2023 r.

Jednostka ewid. Gołymin-Ośrodek
Obręb ewid. 0014 Nasierowo Górne





granice obszaru objętego opracowaniem

6

6

Załącznik Nr 35 do uchwały Nr LVII/353/2023
Rady Gminy Gołymin-Ośrodek
z dnia 18 sierpnia 2023 r.

Jednostka ewid. Gołymin-Ośrodek
Obręb ewid. 0014 Nasierowo Górne



granice obszaru objętego opracowaniem

Załącznik Nr 36 do uchwały Nr LVII/353/2023
Rady Gminy Gołymin-Osrodek
z dnia 18 sierpnia 2023 r.

Jednostka ewid. Gołymin-Osrodek
Obręb ewid. 0014 Nasierowo Górne

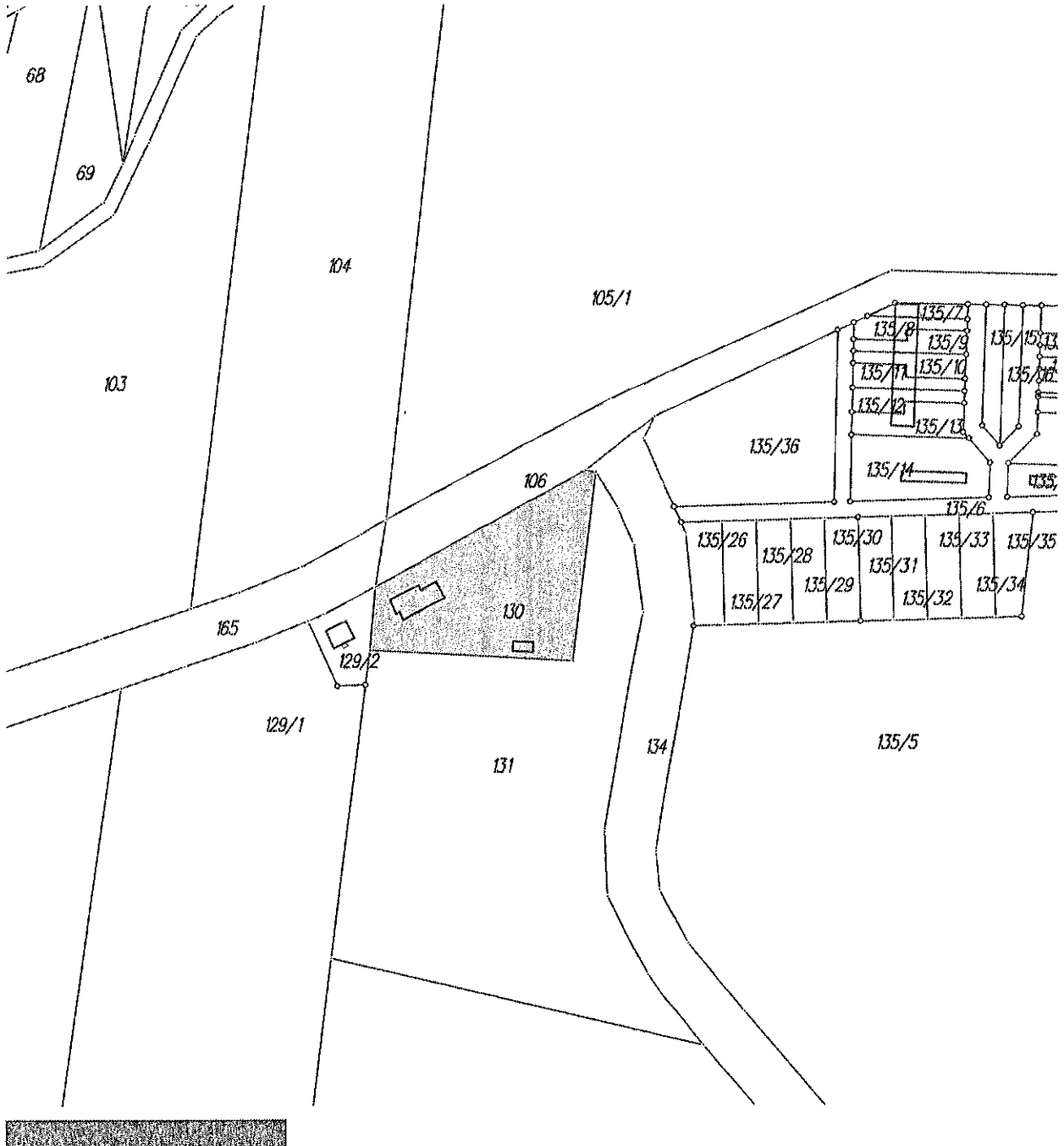

granice obszaru objętego opracowaniem

Załącznik Nr 37 do uchwały Nr LVII/353/2023
Rady Gminy Gołymin-Ośrodek
z dnia 18 sierpnia 2023 r.

Jednostka ewid. Gołymin-Ośrodek

Obręb ewid. 0013 Nasierowo-Dziurawieniec



granice obszaru objętego opracowaniem

Załącznik Nr 38 do uchwały Nr LVII/353/2023
Rady Gminy Gołymín-Ośródek
z dnia 18 sierpnia 2023 r.

Jednostka ewid. Gołymín-Ośródek
Obręb ewid. 0013 Nasierowo-Dziurawieniec



granice obszaru objętego opracowaniem

Załącznik Nr 39 do uchwały Nr LVII/353/2023
Rady Gminy Gołymin-Ośrodek
z dnia 18 sierpnia 2023 r.

Jednostka ewid. Gołymin-Ośrodek
Obręb ewid. 0013 Nasierowo-Dziurawieniec



granice obszaru objętego opracowaniem

Załącznik Nr 40 do uchwały Nr LVII/353/2023
Rady Gminy Gołymin-Ośrodekz dnia 18 sierpnia 2023 r.

z dnia 18 sierpnia 2023 r.

Jednostka ewid. Gołymin-Ośrodek

Obręb ewid. 0011 Nowy Gołymin





granice obszaru objętego opracowaniem

Załącznik Nr 41 do uchwały Nr LVII/353/2023
Rady Gminy Gołymin-Ośrodek
z dnia 18 sierpnia 2023 r.

Jednostka ewid. Gołymin-Ośrodek
Obręb ewid. 0011 Nowy Gołymin

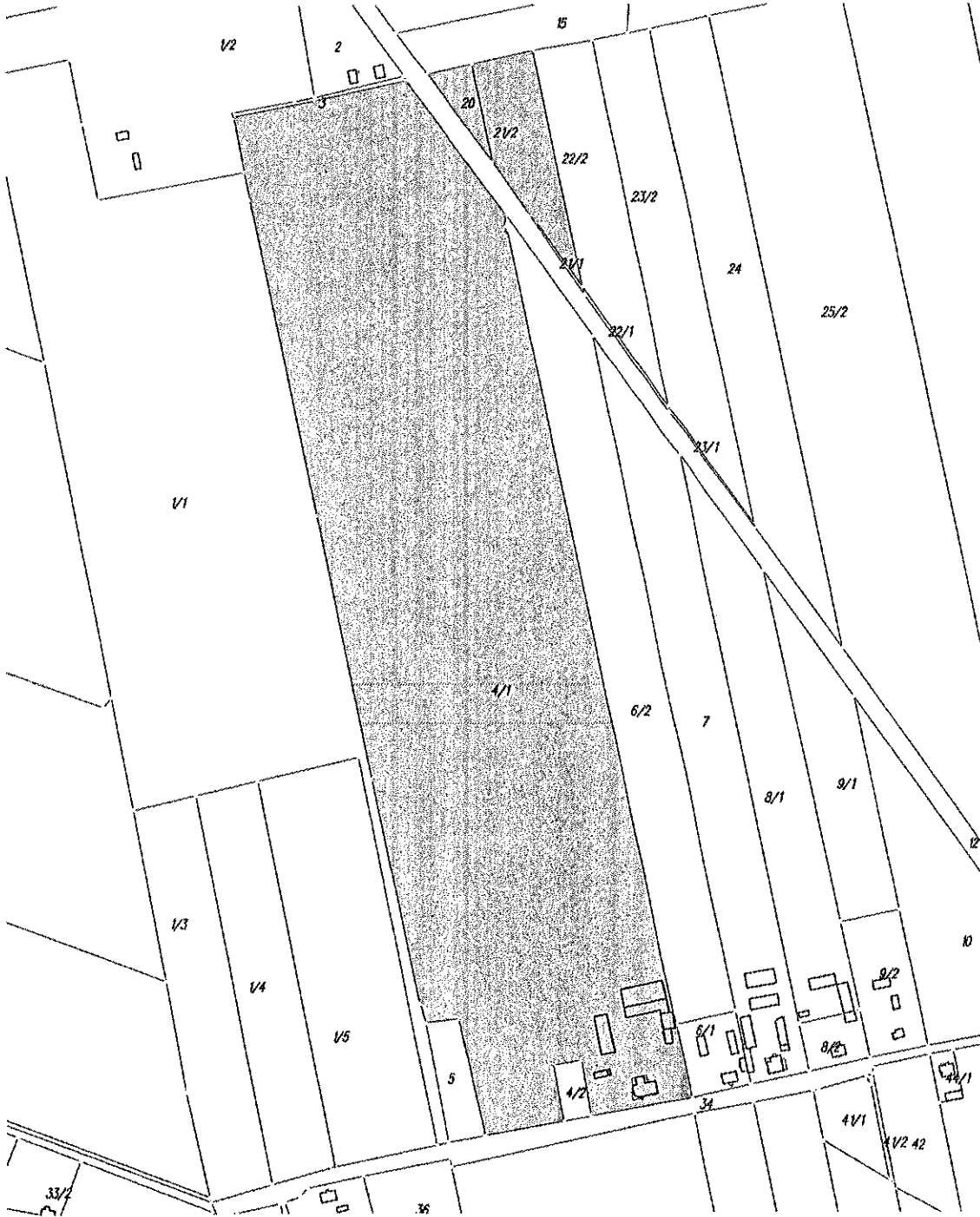

granice obszaru objętego opracowaniem

Załącznik Nr 42 do uchwały Nr LVII/353/2023
Rady Gminy Gołymin-Ośrodek
z dnia 18 sierpnia 2023 r.

Jednostka ewid. Gołymin-Ośrodek
Obręb ewid. 0011 Nowy Gołymin

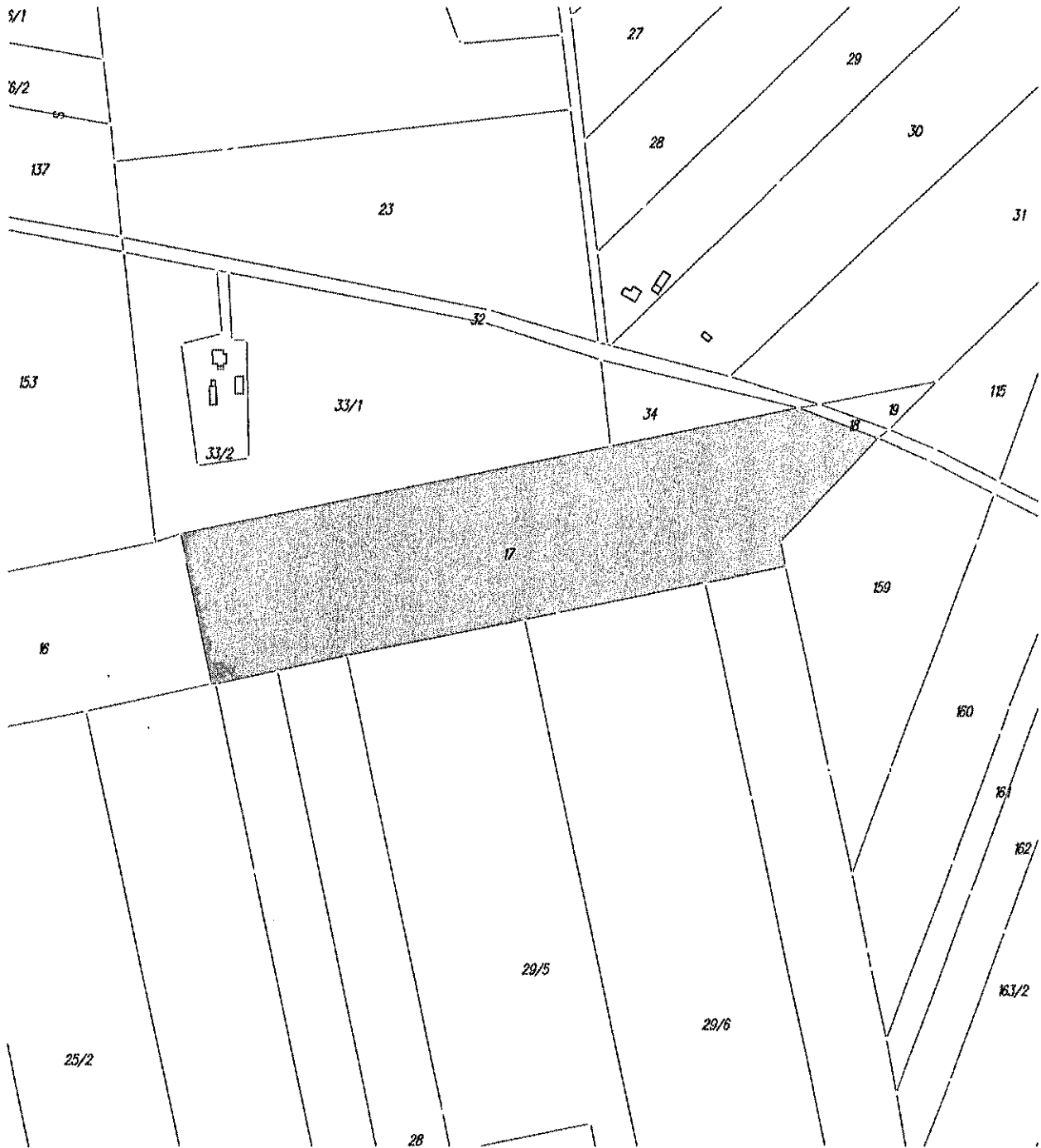

granice obszaru objętego opracowaniem

Załącznik Nr 43 do uchwały Nr LVII/353/2023
Rady Gminy Gołymin-Ośrodek
z dnia 18 sierpnia 2023 r.

Jednostka ewid. Gołymin-Ośrodek
Obręb ewid. 0011 Nowy Gołymin



granice obszaru objętego opracowaniem

Załącznik Nr 44 do uchwały Nr LVII/353/2023
Rady Gminy Gołymin-Ośrodek
z dnia 18 sierpnia 2023 r.

Jednostka ewid. Gołymin-Ośrodek
Obręb ewid. 0011 Nowy Gołymin

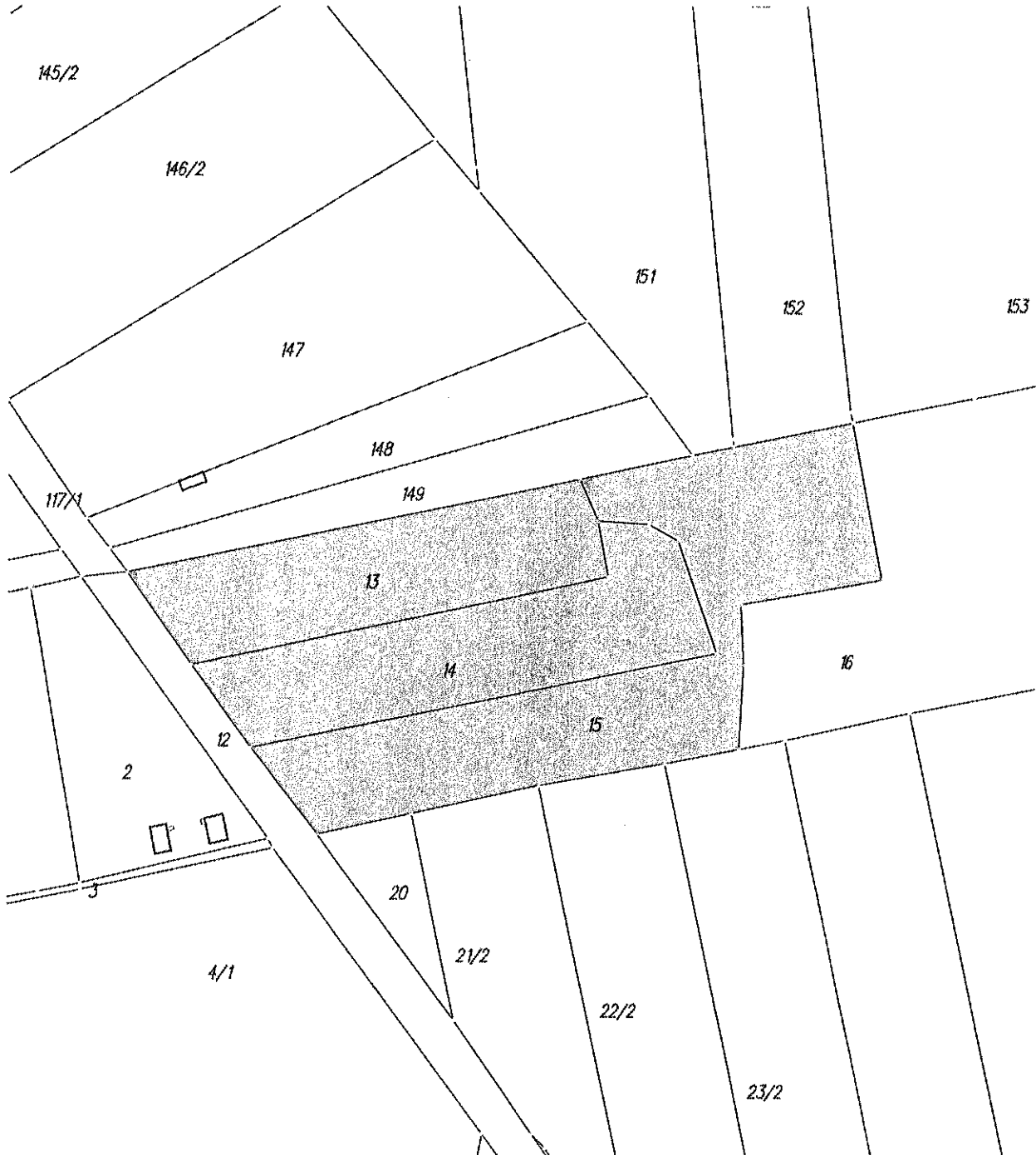

granice obszaru objętego opracowaniem

Załącznik Nr 45 do uchwały Nr LVII/353/2023
Rady Gminy Gołymin-Osrodek
z dnia 18 sierpnia 2023 r.

Jednostka ewid. Gołymin-Osrodek
Obręb ewid. 0011 Nowy Gołymin

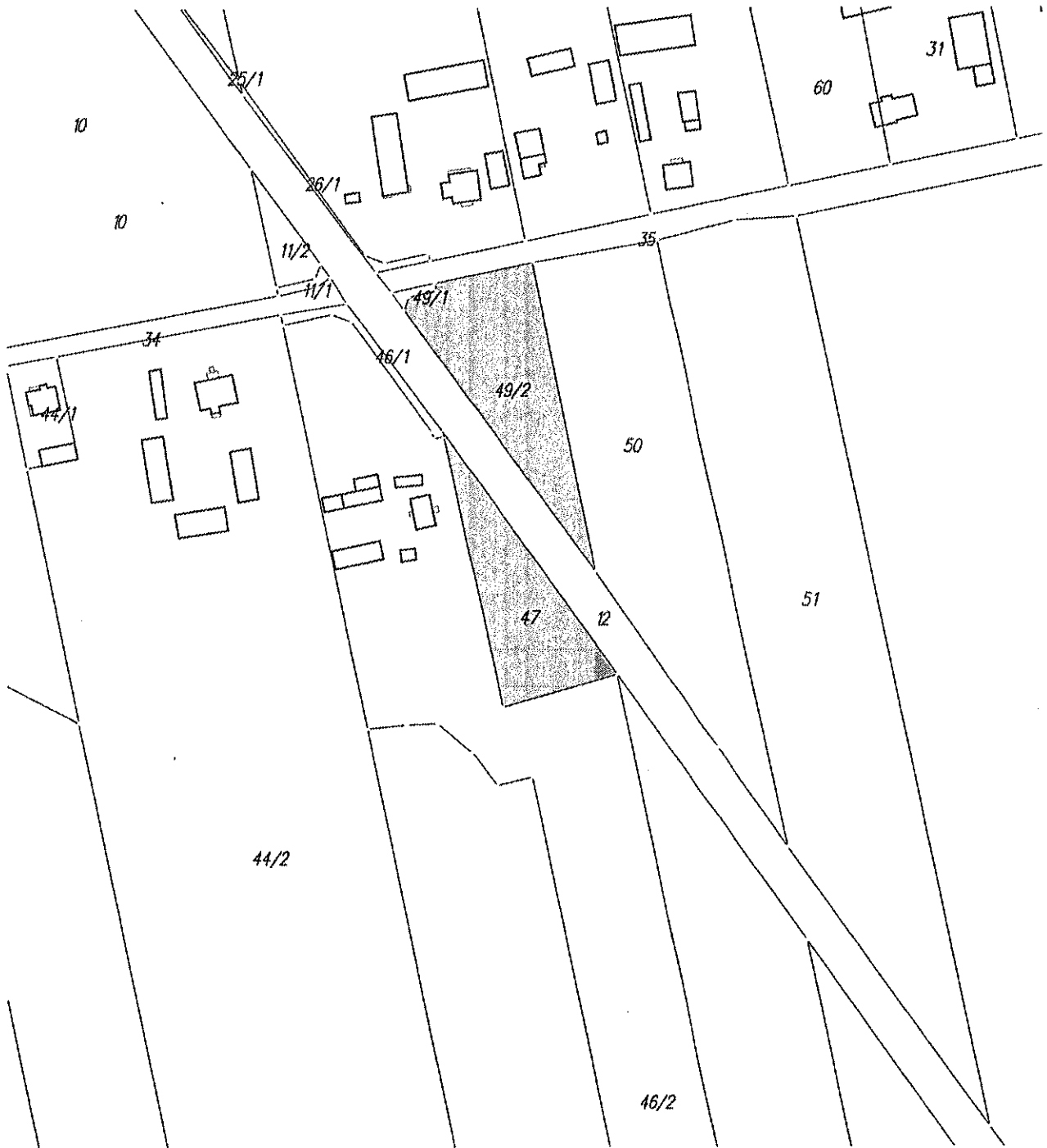

granice obszaru objętego opracowaniem

Załącznik Nr 46 do uchwały Nr LVII/353/2023
Rady Gminy Gołymin-Ośrodek
z dnia 18 sierpnia 2023 r.

Jednostka ewid. Gołymin-Ośrodek
Obręb ewid. 0011 Nowy Gołymin

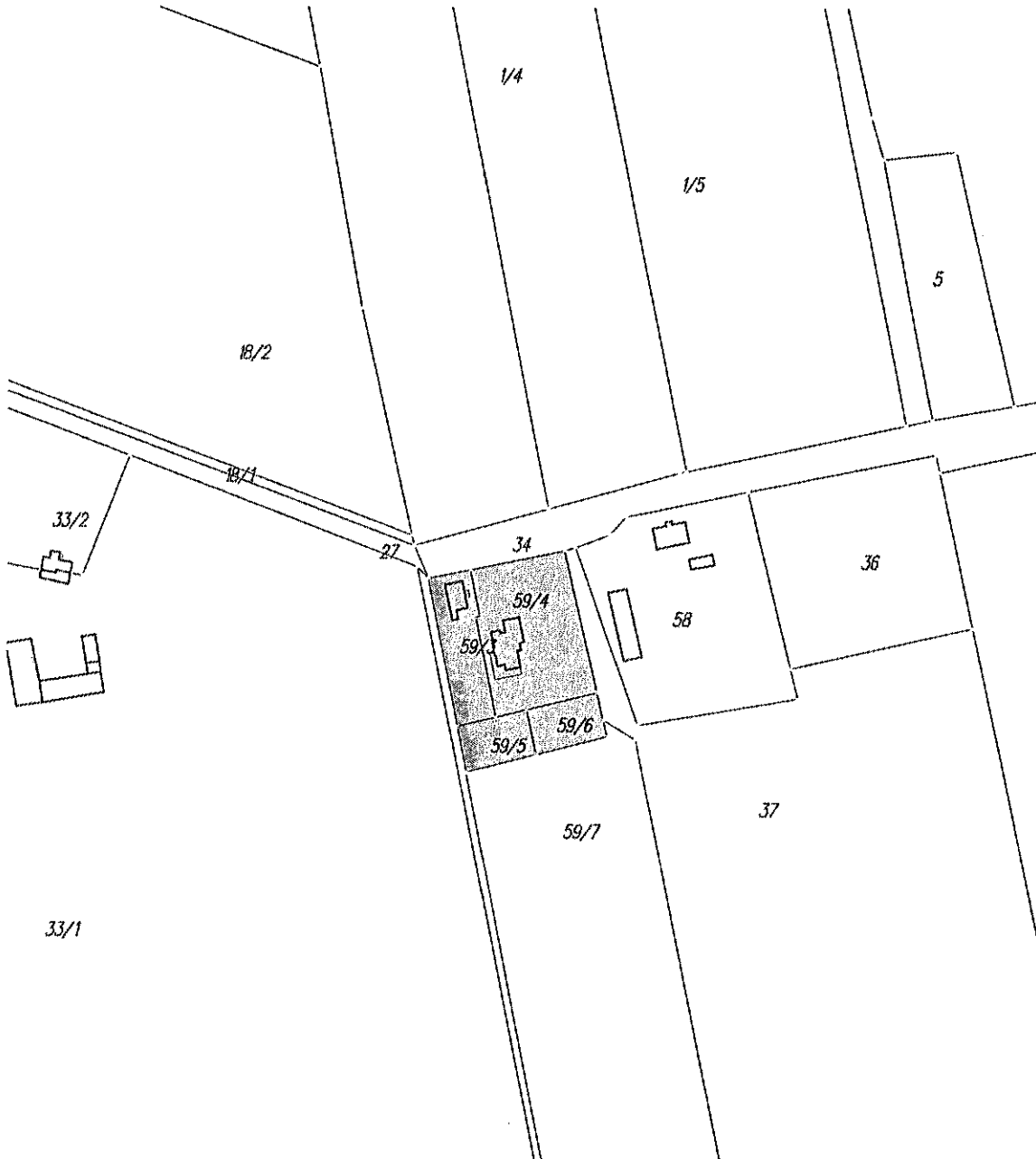

granice obszaru objętego opracowaniem

Załącznik Nr 47 do uchwały Nr LVII/353/2023
Rady Gminy Gołymin-Ośrodek
z dnia 18 sierpnia 2023 r.

Jednostka ewid. Gołymin-Ośrodek
Obręb ewid. 0012 Nowy Kałęczyn



granice obszaru objętego opracowaniem

Załącznik Nr 48 do uchwały Nr LVII/353/2023
Rady Gminy Gołymin-Ośrodek
z dnia 18 sierpnia 2023 r.

Jednostka ewid. Gołymin-Ośrodek
Obręb ewid. 0012 Nowy Kałączyn



granice obszaru objętego opracowaniem

Załącznik Nr 49 do uchwały Nr LVII/353/2023
Rady Gminy Gołymin-Ośrodek
z dnia 18 sierpnia 2023 r.

Jednostka ewid. Gołymin-Ośrodek
Obręb ewid. 0012 Nowy Kałęczyn



granice obszaru objętego opracowaniem

Załącznik Nr 50 do uchwały Nr LVII/353/2023
Rady Gminy Gołymin-Ośrodek
z dnia 18 sierpnia 2023 r.

Jednostka ewid. Gołymin-Ośrodek
Obręb ewid. 0012 Nowy Kałęczyn

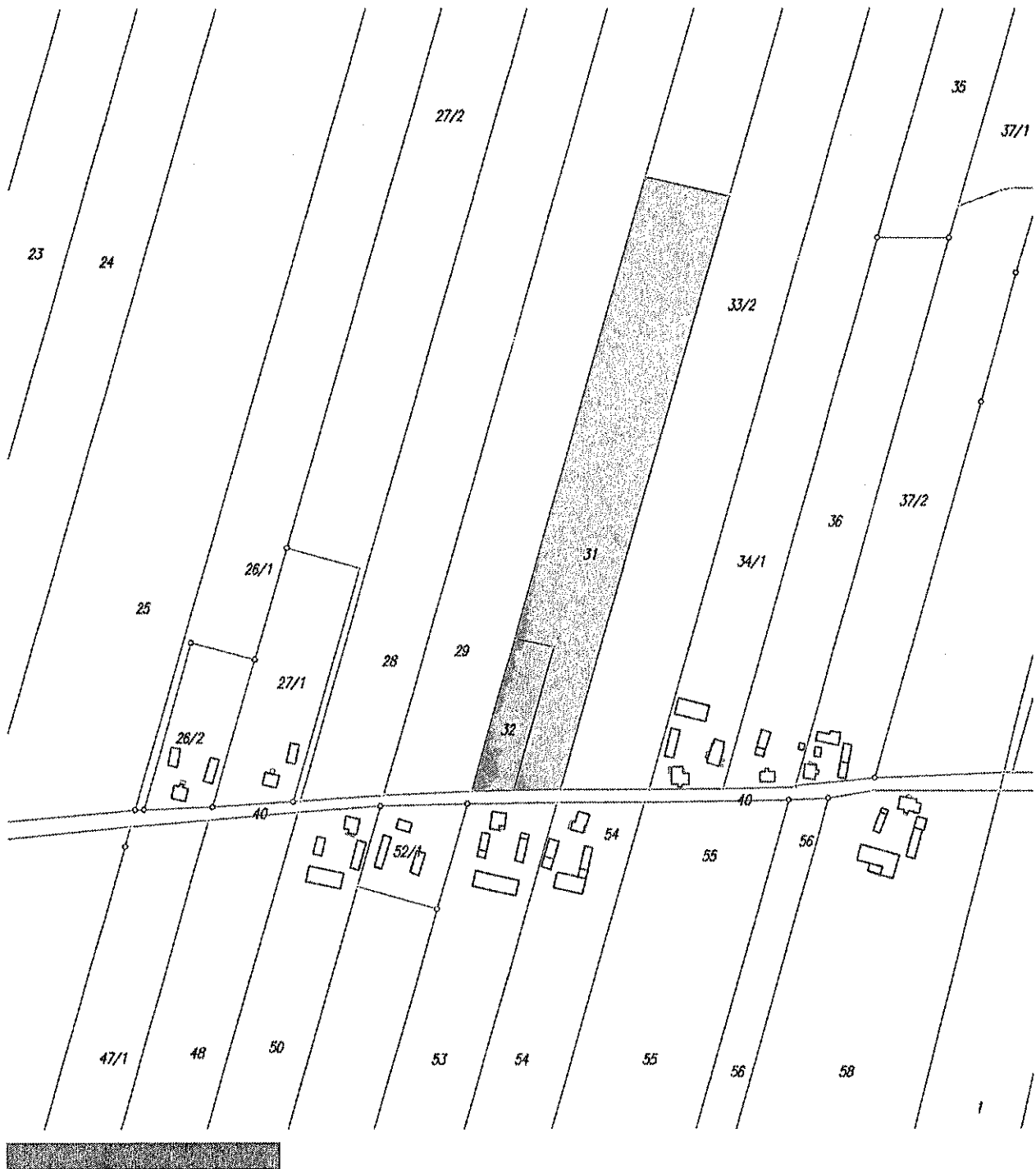

granice obszaru objętego opracowaniem

Załącznik Nr 51 do uchwały Nr LVII/353/2023
Rady Gminy Gołymin-Ośrodek
z dnia 18 sierpnia 2023 r.

Jednostka ewid. Gołymin-Ośrodek
Obręb ewid. 0012 Nowy Kałużczyn



granicę obszaru objętego opracowaniem

Załącznik Nr 52 do uchwały Nr LVII/353/2023
Rady Gminy Gołymin-Ośrodek
z dnia 18 sierpnia 2023 r.

Jednostka ewid. Gołymin-Ośrodek
Obręb ewid. 0016 Obiedzino Górne

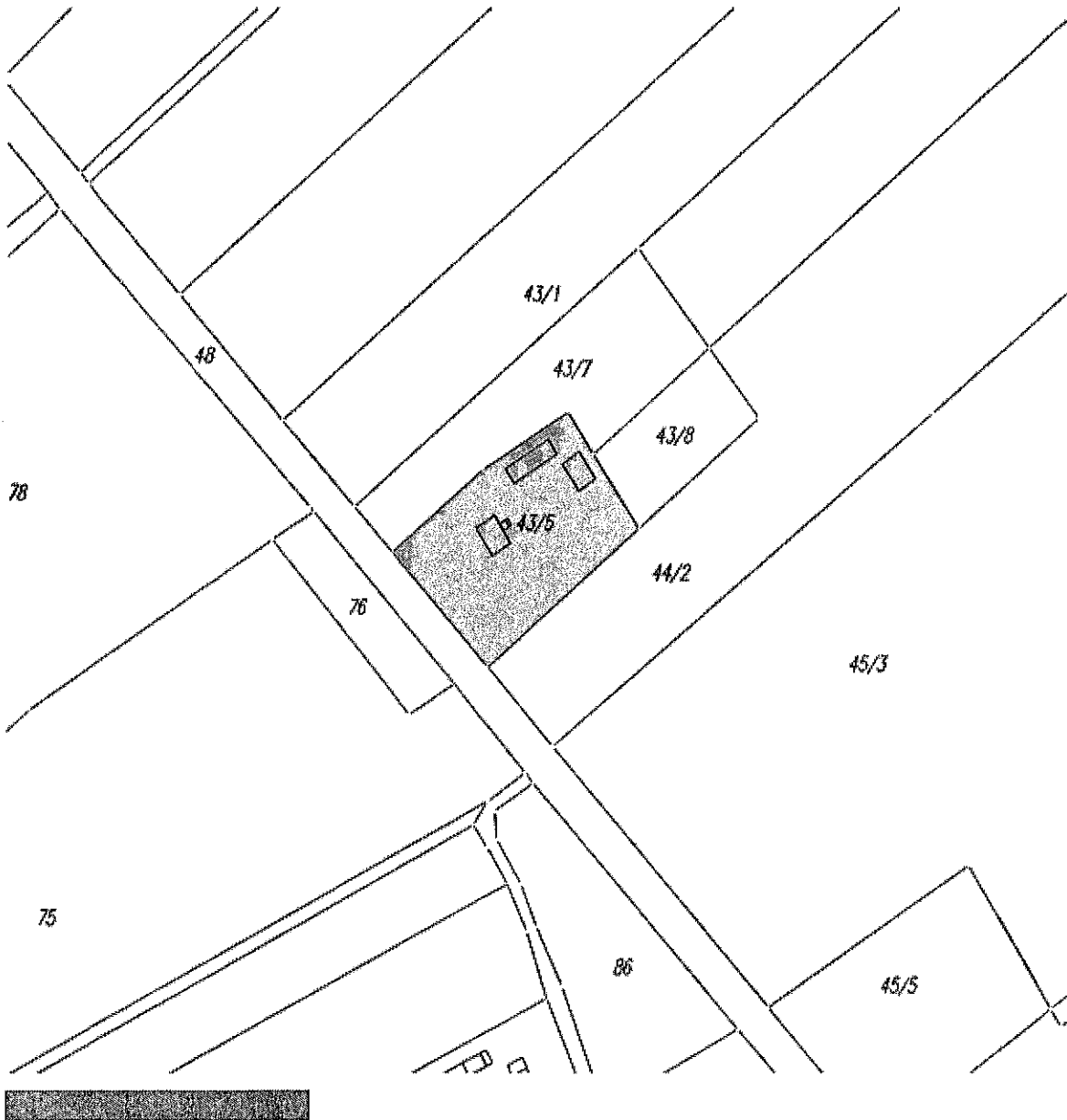

granice obszaru objętego opracowaniem

Załącznik Nr 53 do uchwały Nr LVII/353/2023
Rady Gminy Gołymin-Ośrodek
z dnia 18 sierpnia 2023 r.

Jednostka ewid. Gołymin-Ośrodek
Obręb ewid. 0016 Obiedzino Górne

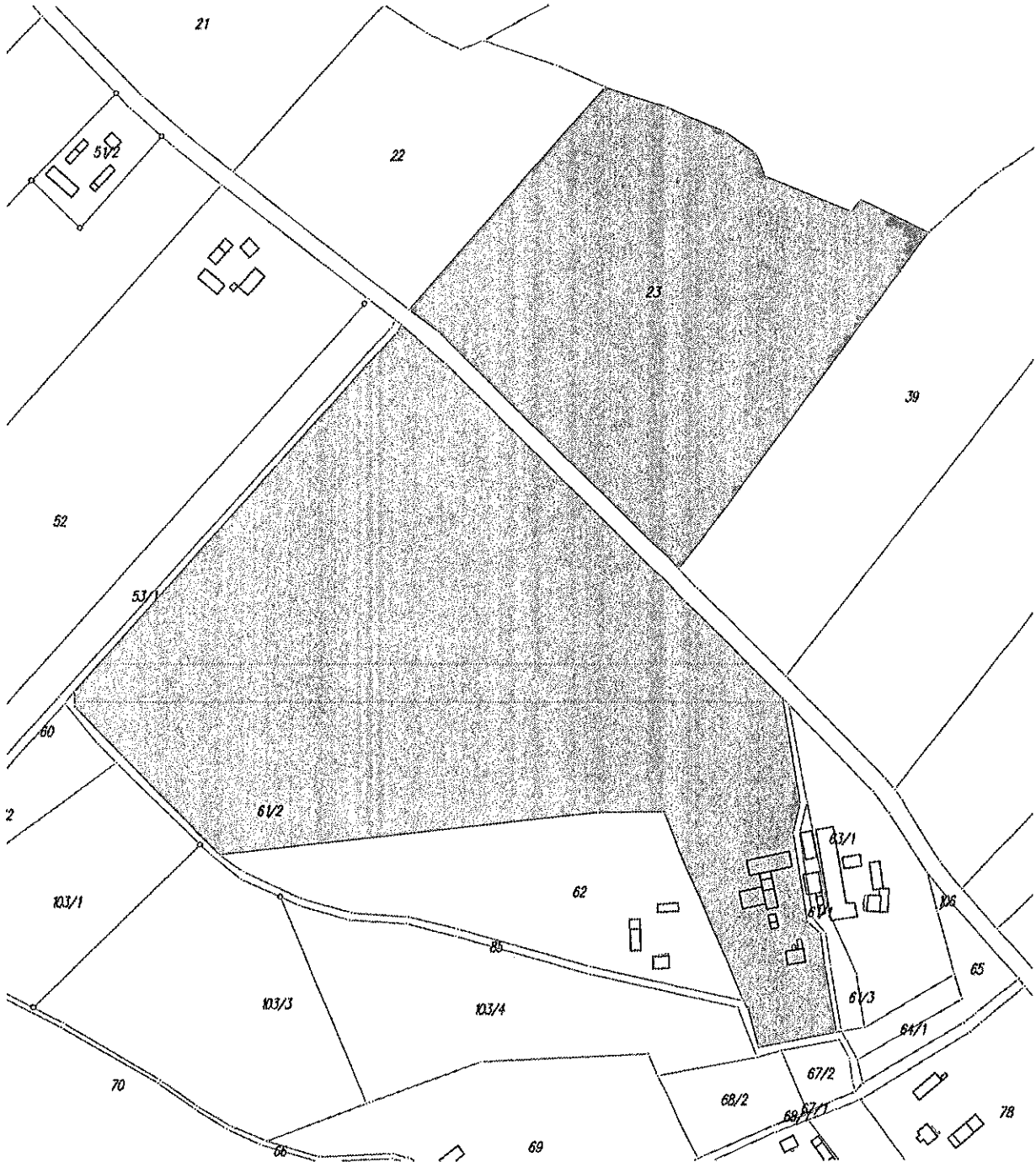

granice obszaru objętego opracowaniem

Załącznik Nr 54 do uchwały Nr LVII/353/2023
Rady Gminy Gołymin-Osrodek
z dnia 18 sierpnia 2023 r.

Jednostka ewid. Gołymin-Osrodek
Obręb ewid. 0016 Obiedzino Górne

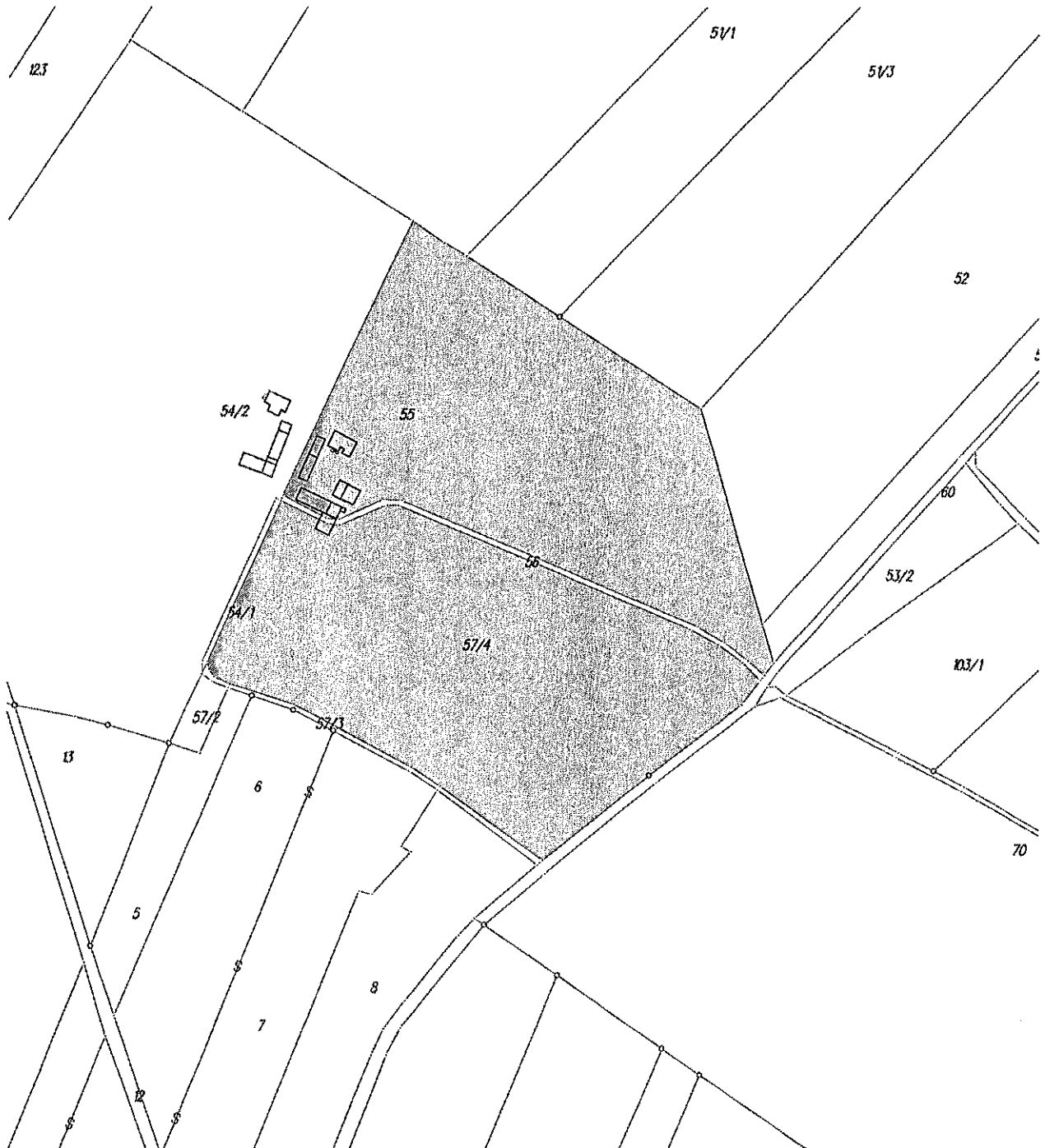

granice obszaru objętego opracowaniem

Załącznik Nr 55 do uchwały Nr LVII/353/2023
Rady Gminy Gołymin-Ośrodek
z dnia 18 sierpnia 2023 r.

Jednostka ewid. Gołymin-Ośrodek
Obręb ewid. 0016 Obiedzino Górne

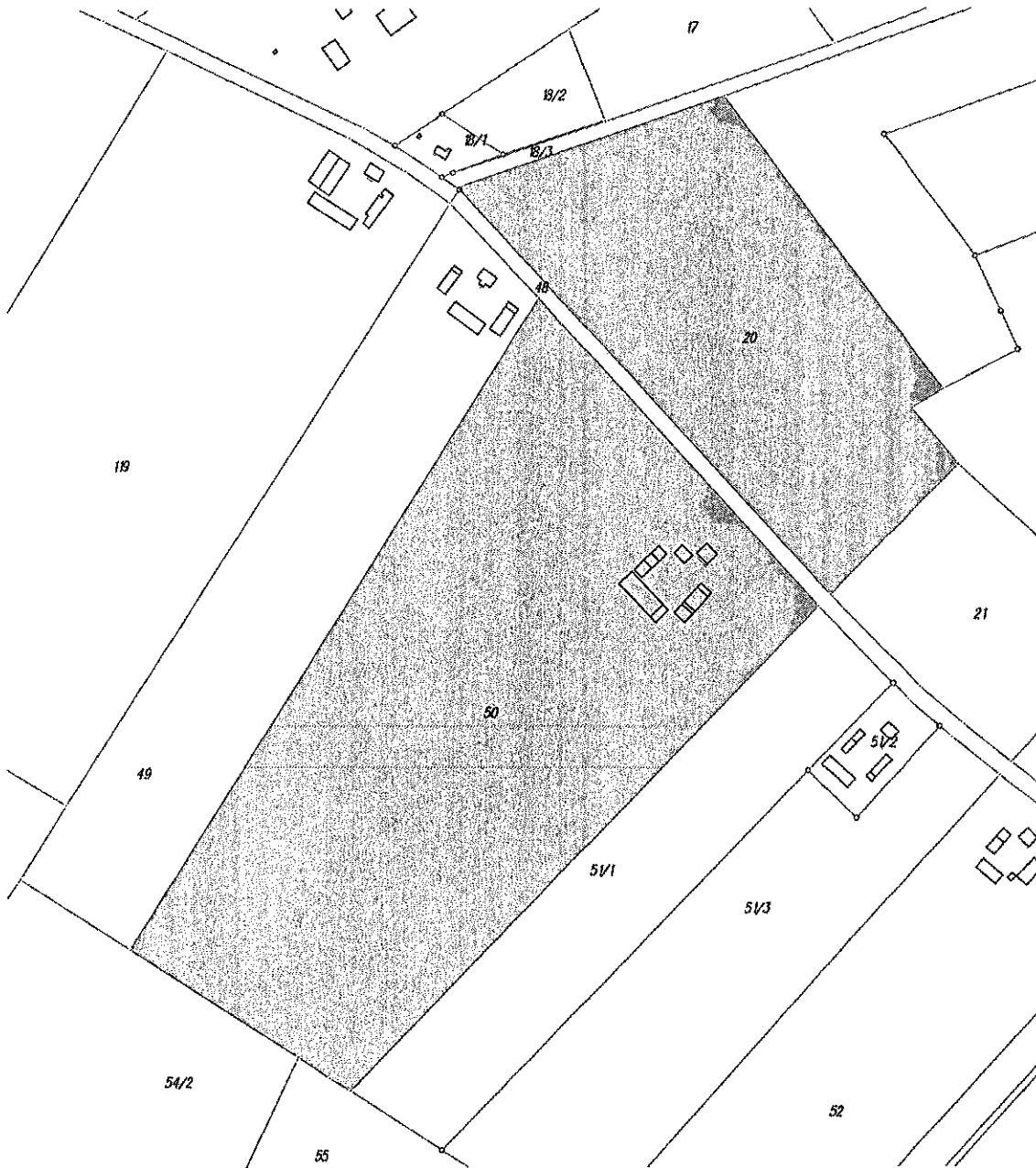

granice obszaru objętego opracowaniem

Załącznik Nr 56 do uchwały Nr LVII/353/2023
Rady Gminy Gołymín-Ośródek
z dnia 18 sierpnia 2023 r.

Jednostka ewid. Gołymín-Ośródek
Obręb ewid. 0016 Obiedzino Górne

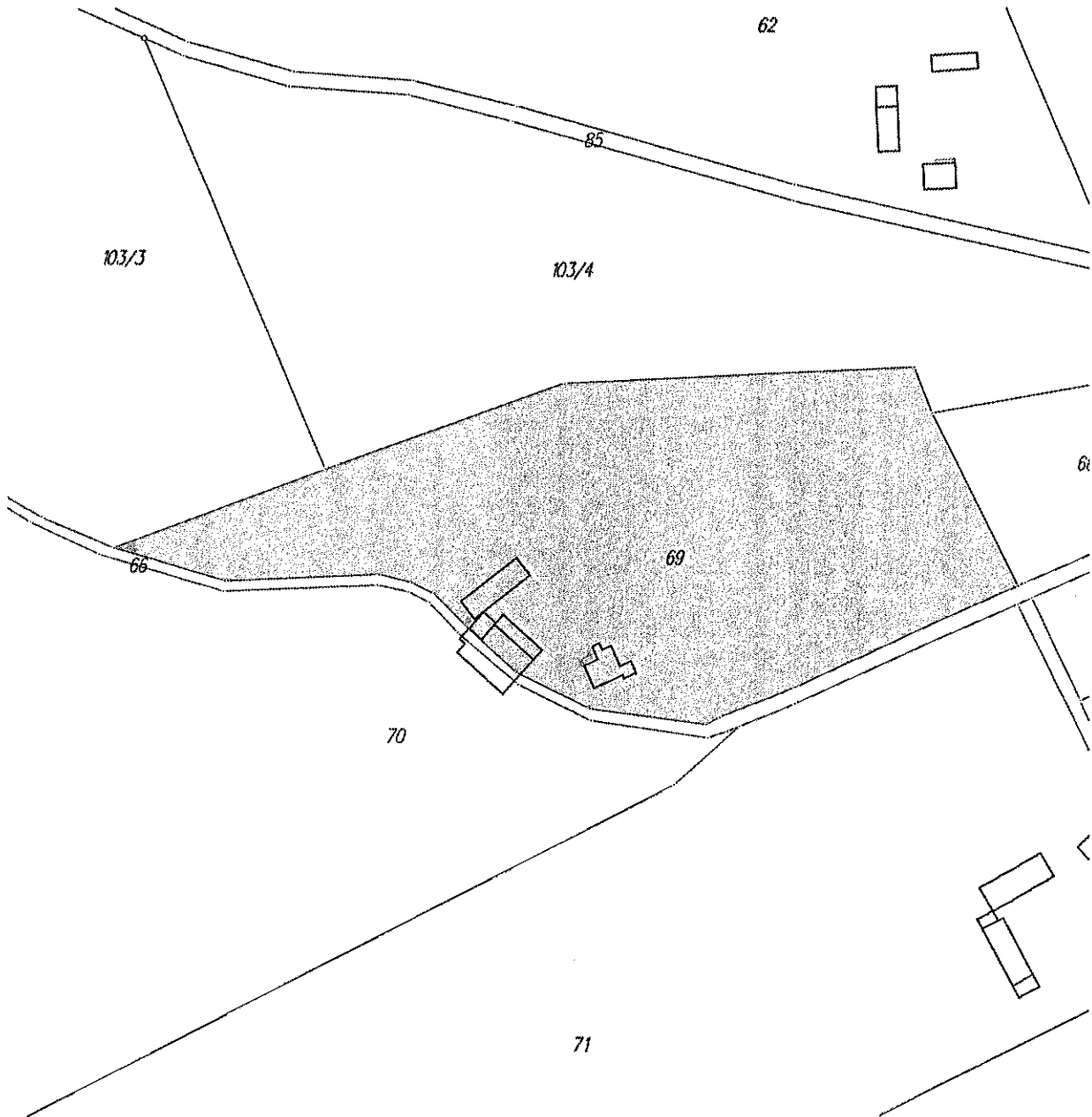

granice obszaru objętego opracowaniem

Załącznik Nr 57 do uchwały Nr LVII/353/2023
Rady Gminy Gołymín-Ośrodek
z dnia 18 sierpnia 2023 r.

Jednostka ewid. Gołymín-Ośrodek
Obręb ewid. 0018 Osiek Górny

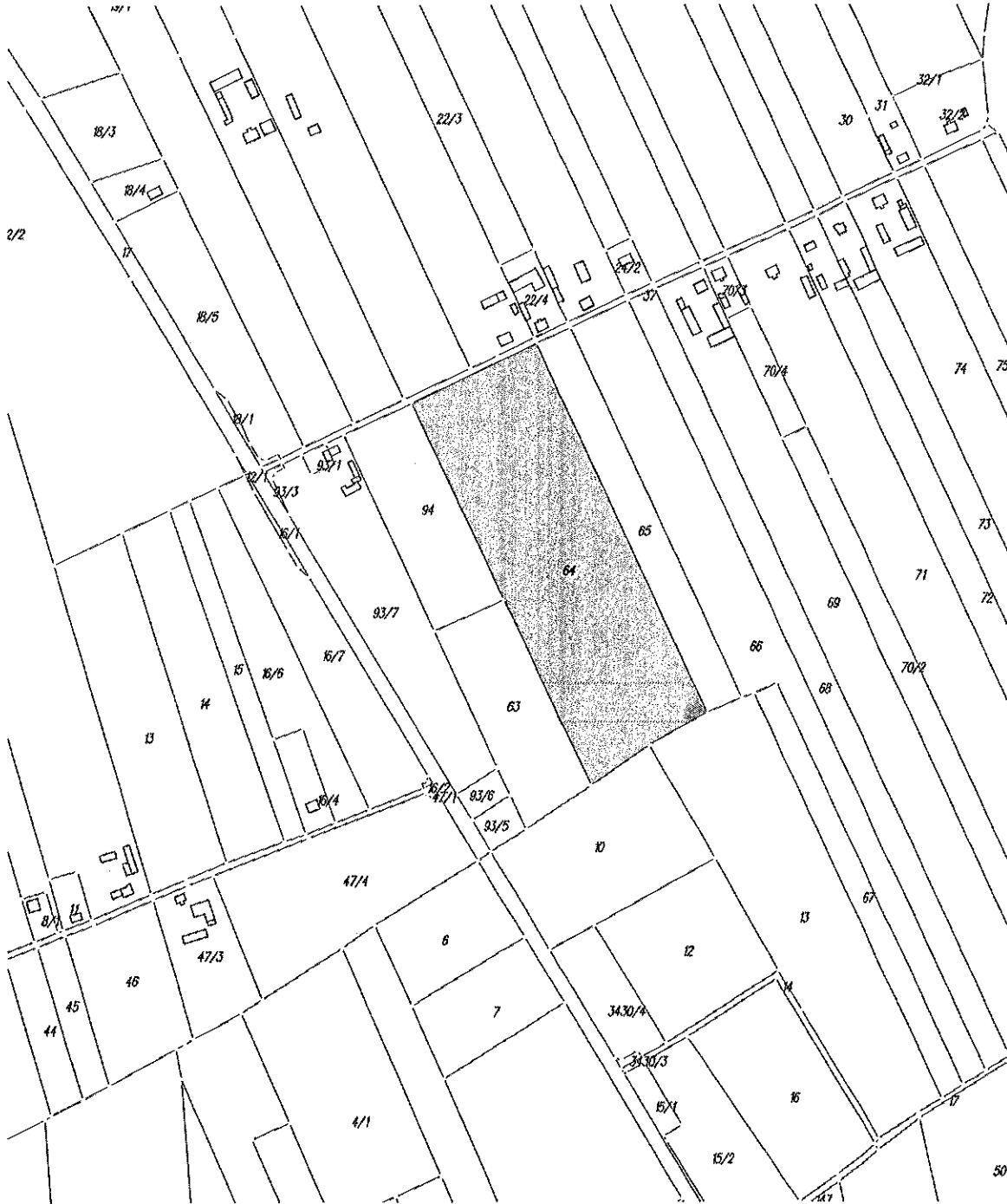

granice obszaru objętego opracowaniem

Załącznik Nr 58 do uchwały Nr LVII/353/2023
Rady Gminy Gołymin-Ośrodek
z dnia 18 sierpnia 2023 r.

Jednostka ewid. Gołymin-Ośrodek
Obręb ewid. 0018 Osiek Górny

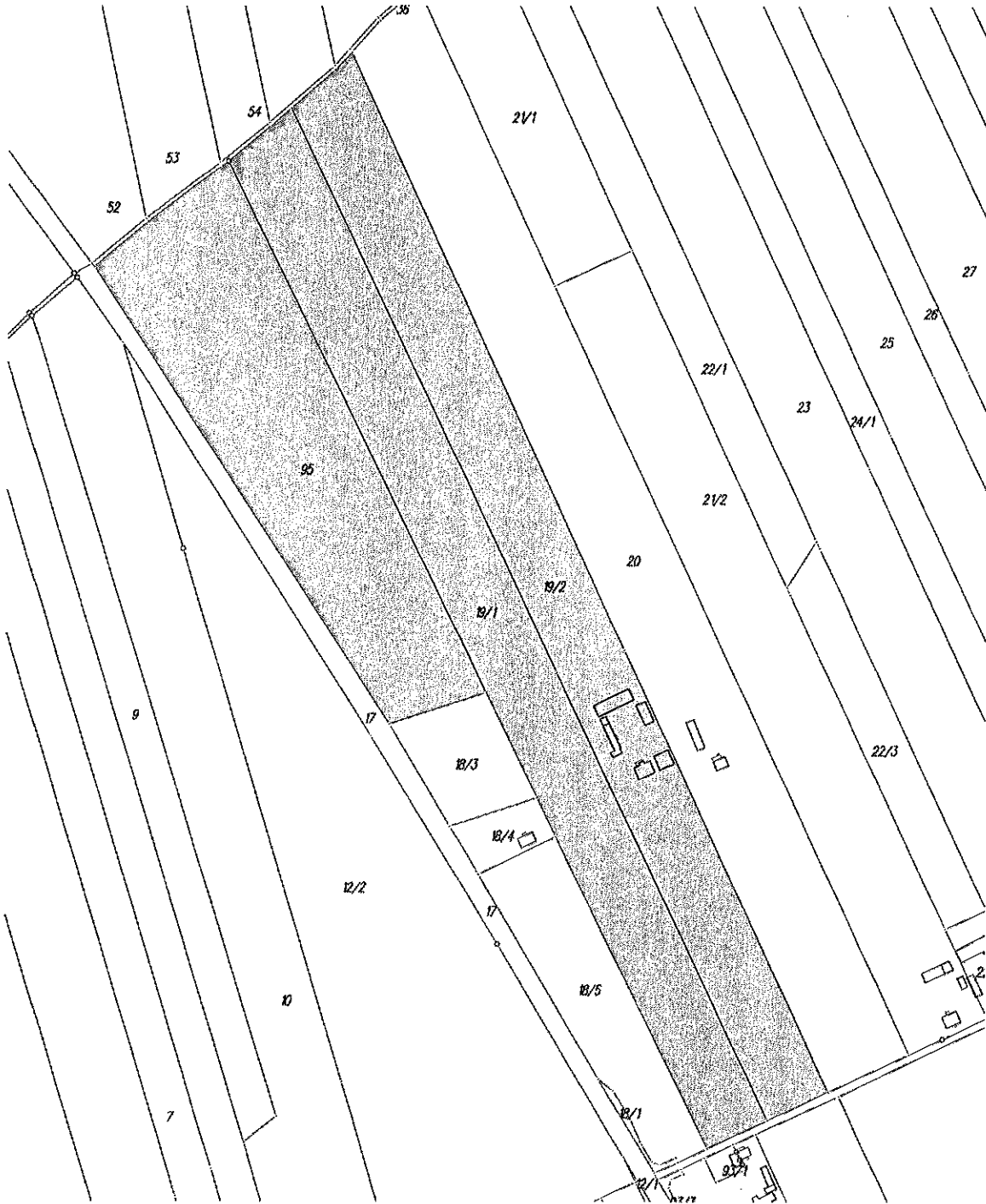

granice obszaru objętego opracowaniem

Załącznik Nr 59 do uchwały Nr LVII/353/2023
Rady Gminy Gołymin-Ośrodek
z dnia 18 sierpnia 2023 r.

Jednostka ewid. Gołymin-Ośrodek
Obręb ewid. 0018 Osiek Górny

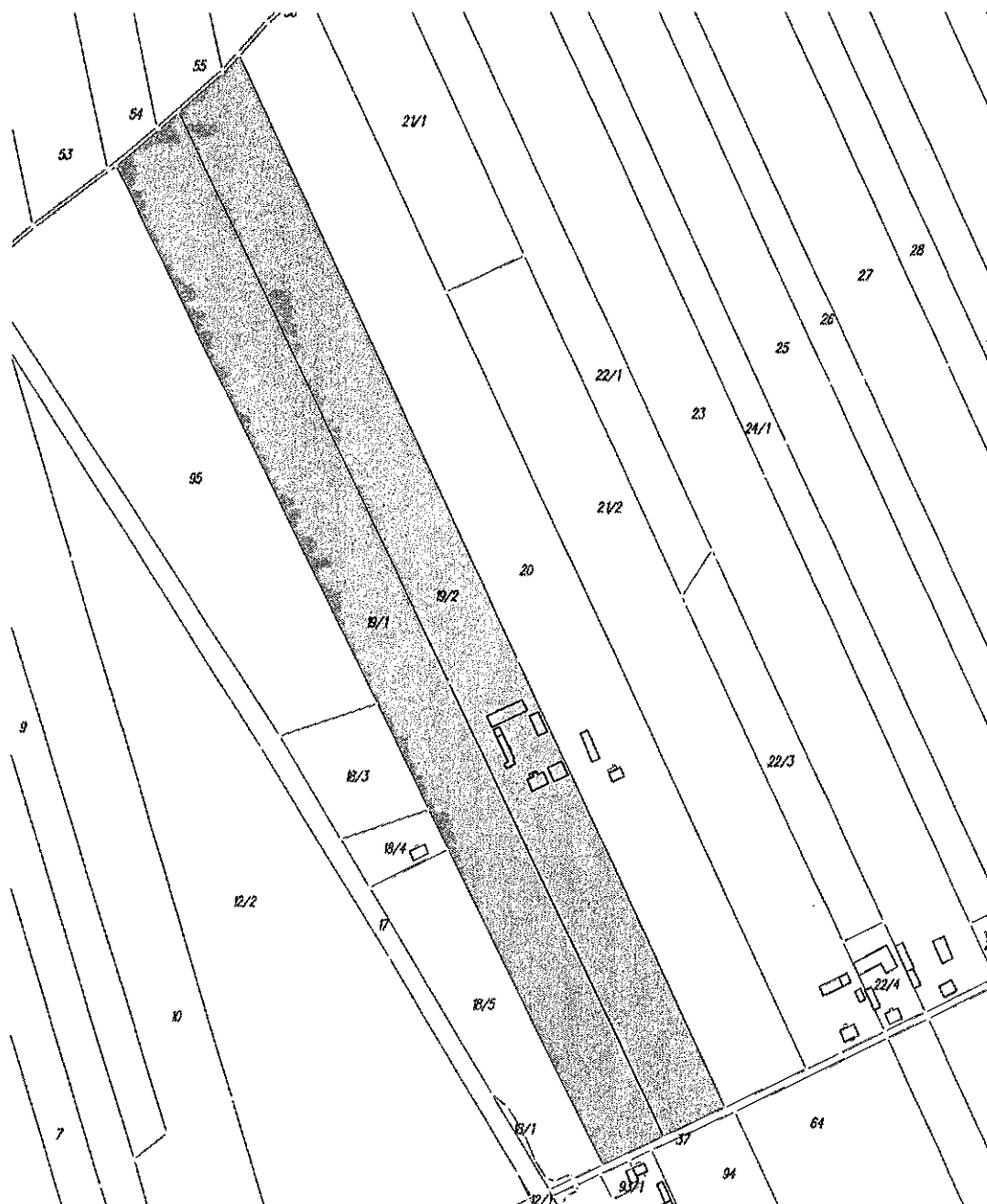

granice obszaru objętego opracowaniem

Załącznik Nr 60 do uchwały Nr LVII/353/2023
Rady Gminy Gołymin-Ośrodek
z dnia 18 sierpnia 2023 r.

Jednostka ewid. Gołymin-Ośrodek
Obręb ewid. 0018 Osiek Górny

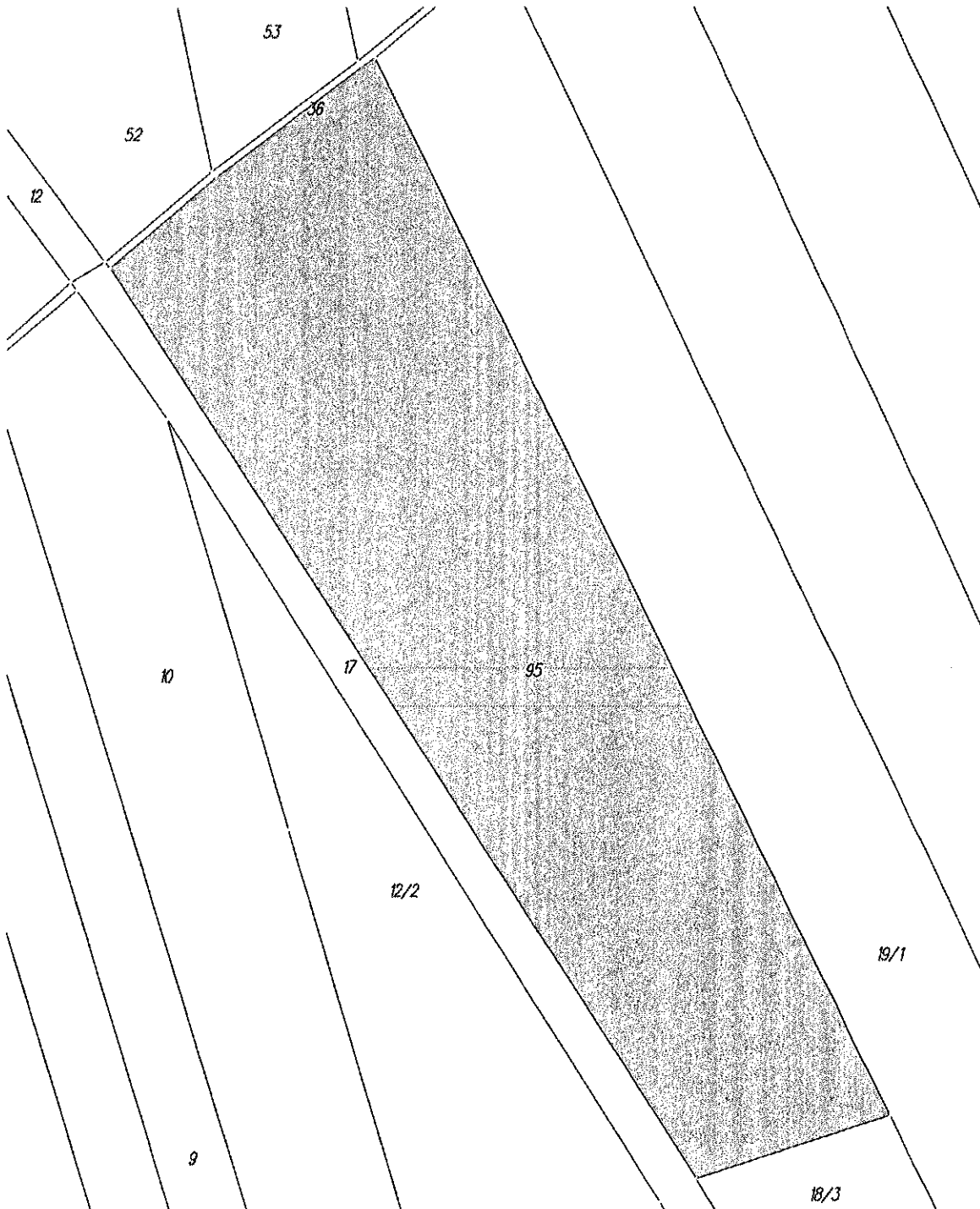

granice obszaru objętego opracowaniem

Załącznik Nr 61 do uchwały Nr LVII/353/2023
Rady Gminy Gołymin-Osrodek
z dnia 18 sierpnia 2023 r.

Jednostka ewid. Gołymin-Osrodek
Obręb ewid. 0018 Osiek Górny

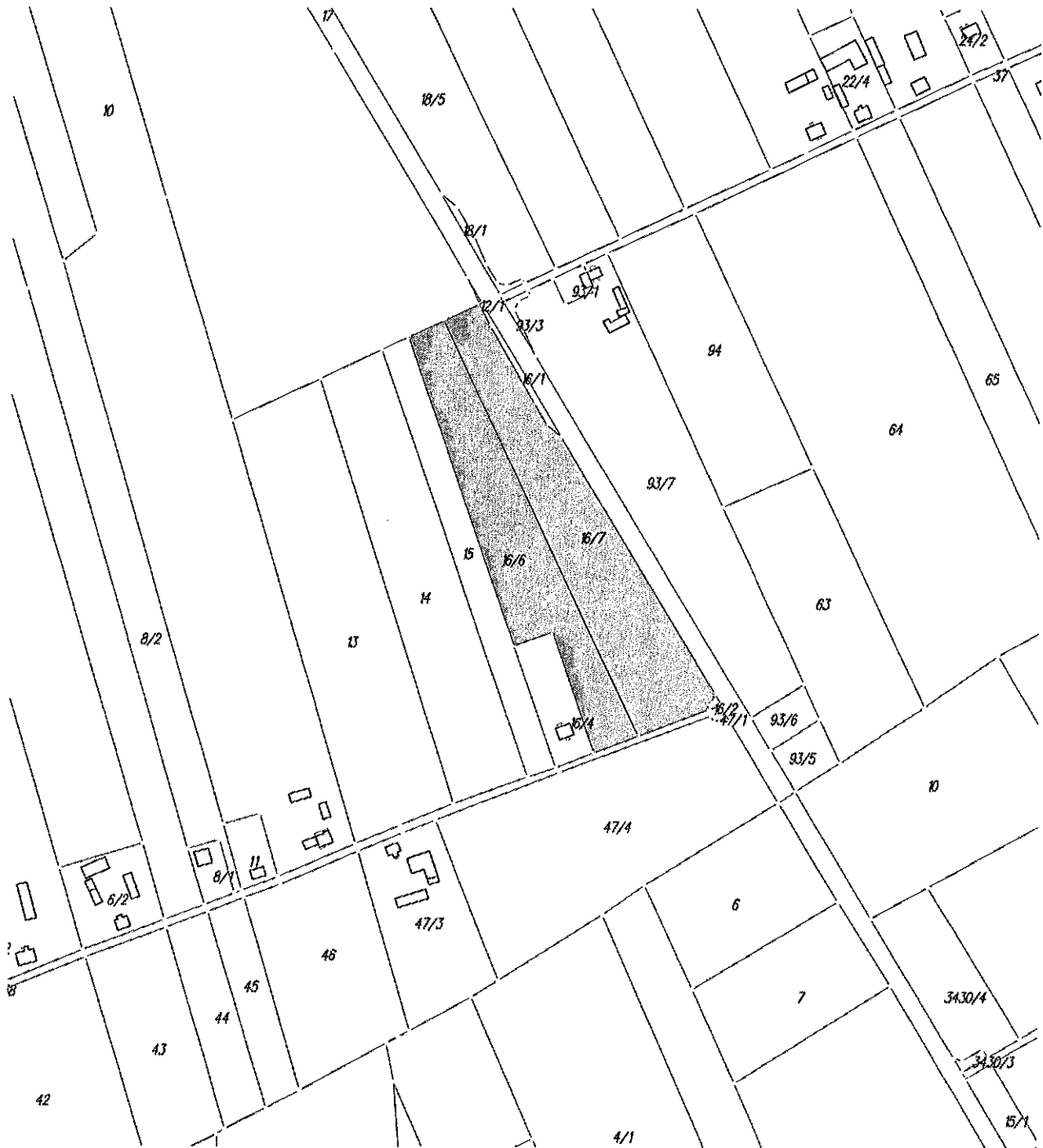

granice obszaru objętego opracowaniem

Załącznik Nr 62 do uchwały Nr LVII/353/2023
Rady Gminy Gołymin-Osrodek
z dnia 18 sierpnia 2023 r.

Jednostka ewid. Gołymin-Osrodek
Obręb ewid. 0017 Osiek-Aleksandrowo

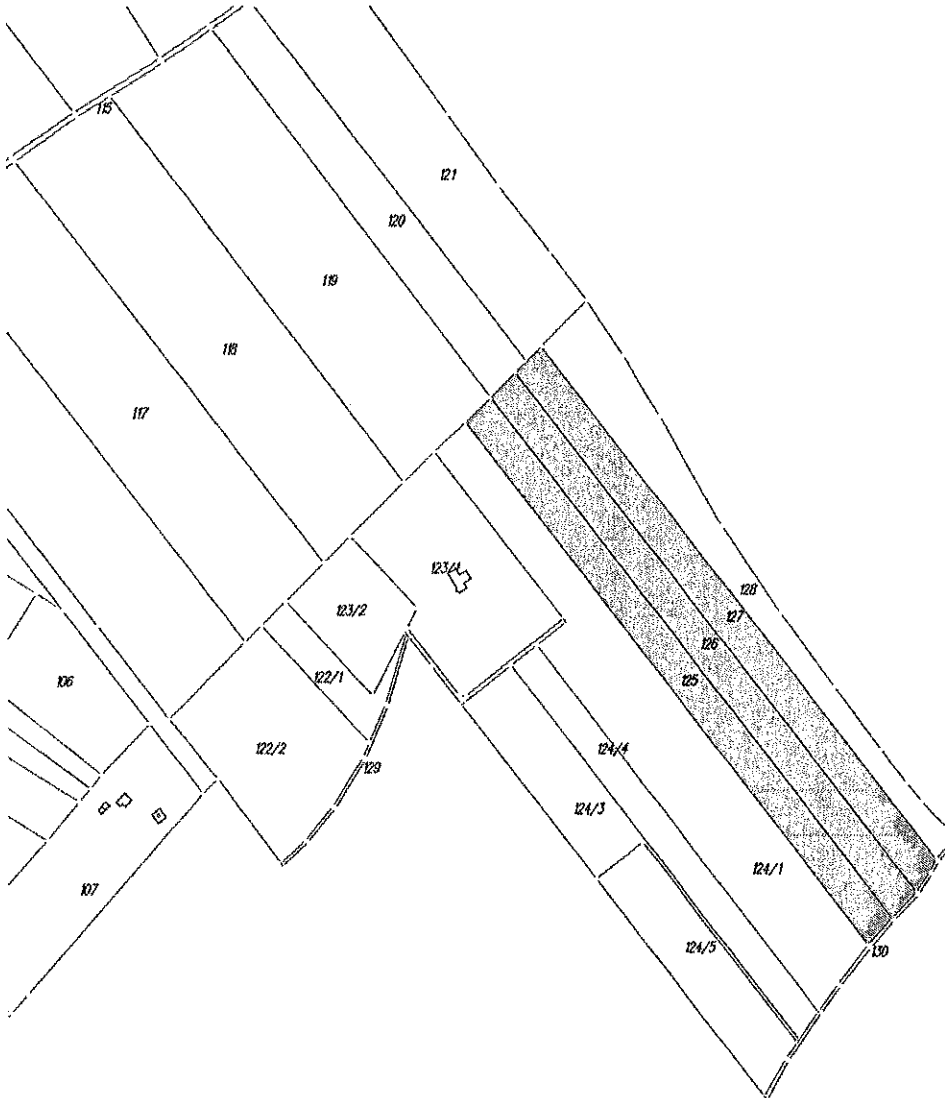

granice obszaru objętego opracowaniem

Załącznik Nr 63 do uchwały Nr LVII/353/2023
Rady Gminy Gołymín-Ośrodek
z dnia 18 sierpnia 2023 r.

Jednostka ewid. Gołymín-Ośrodek
Obręb ewid. 0017 Osiek-Aleksandrowo



granice obszaru objętego opracowaniem

Załącznik Nr 64 do uchwały Nr LVII/353/2023
Rady Gminy Gołymin-Ośrodek
z dnia 18 sierpnia 2023 r.

Jednostka ewid. Gołymin-Ośrodek
Obręb ewid. 0017 Osiek-Aleksandrowo

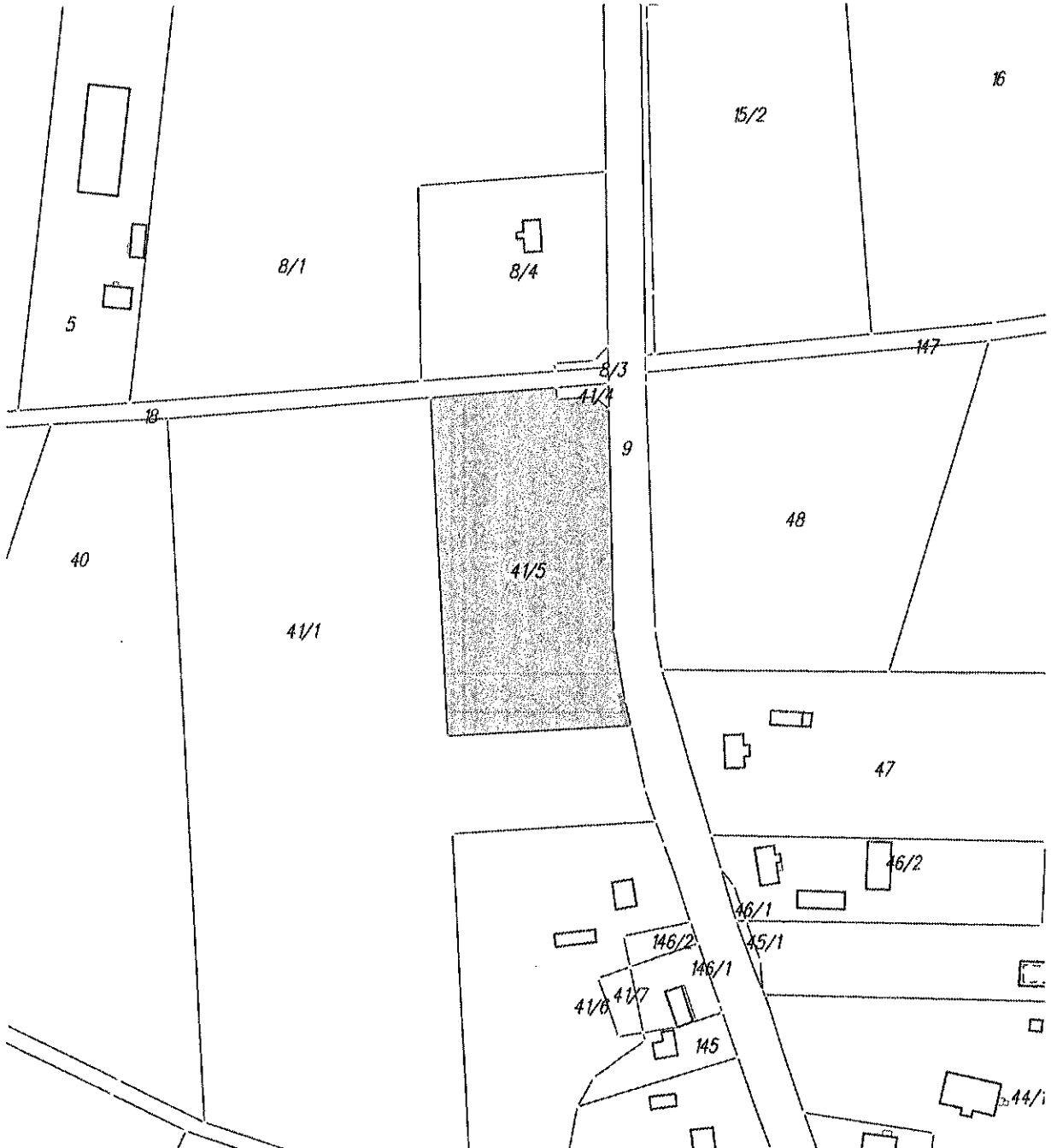

granice obszaru objętego opracowaniem

Załącznik Nr 65 do uchwały Nr LVII/353/2023
Rady Gminy Gołymin-Ośrodek
z dnia 18 sierpnia 2023 r.

Jednostka ewid. Gołymin-Ośrodek
Obręb ewid. 0017 Osiek-Aleksandrowo



granice obszaru objętego opracowaniem



Załącznik Nr 66 do uchwały Nr LVII/353/2023
Rady Gminy Gołymin-Ośrodek
z dnia 18 sierpnia 2023 r.

Jednostka ewid. Gołymin-Ośrodek
Obręb ewid. 0017 Osiek-Aleksandrowo

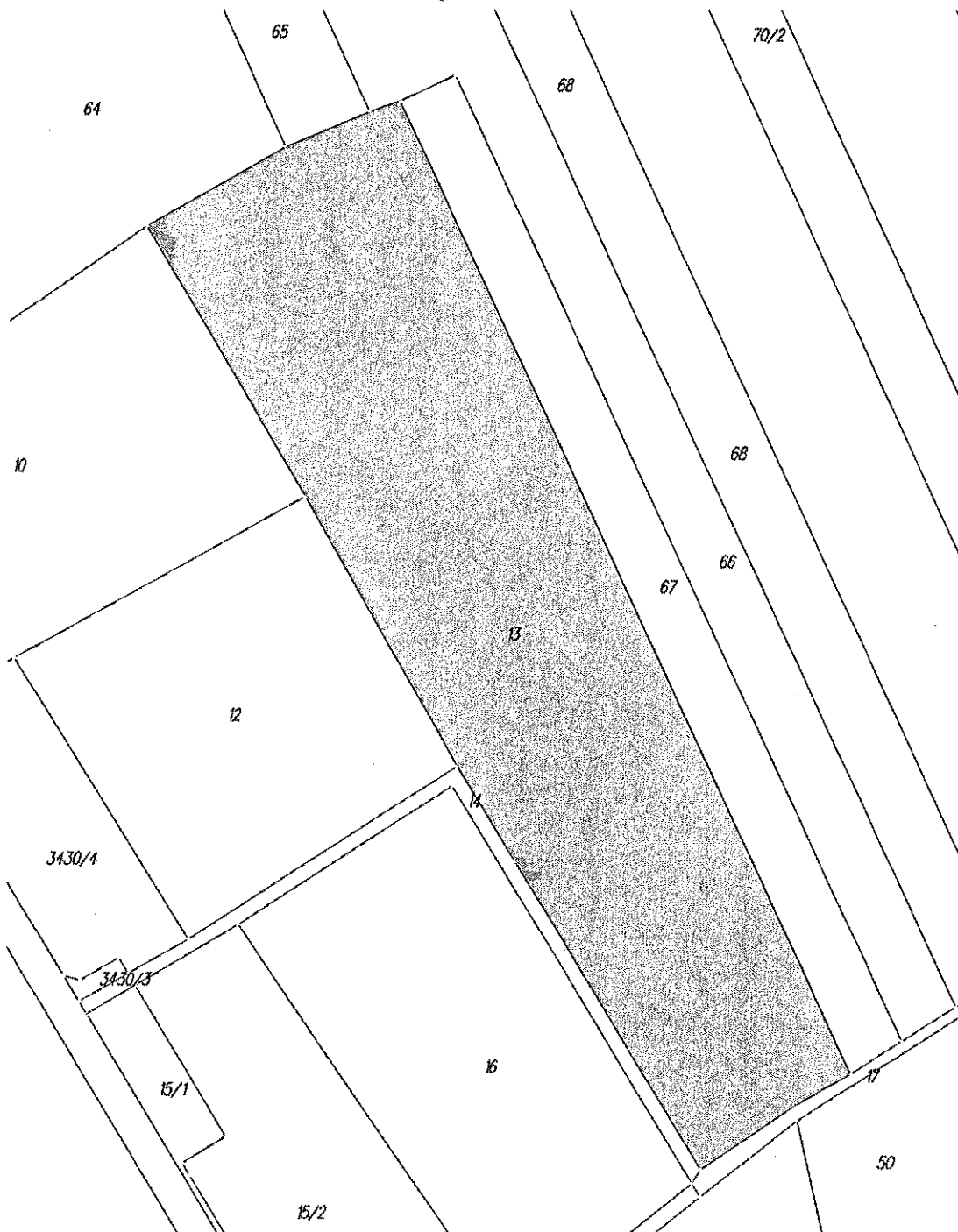

granice obszaru objętego opracowaniem

Załącznik Nr 67 do uchwały Nr LVII/353/2023
Rady Gminy Gołymin-Ośrodek
z dnia 18 sierpnia 2023 r.

Jednostka ewid. Gołymin-Ośrodek
Obręb ewid. 0017 Osiek-Aleksandrowo



granice obszaru objętego opracowaniem

Załącznik Nr 68 do uchwały Nr LVII/353/2023
Rady Gminy Gołymin-Ośrodek
z dnia 18 sierpnia 2023 r.

Jednostka ewid. Gołymin-Ośrodek
Obwód ewid. 0017 Osiek-Aleksandrowo

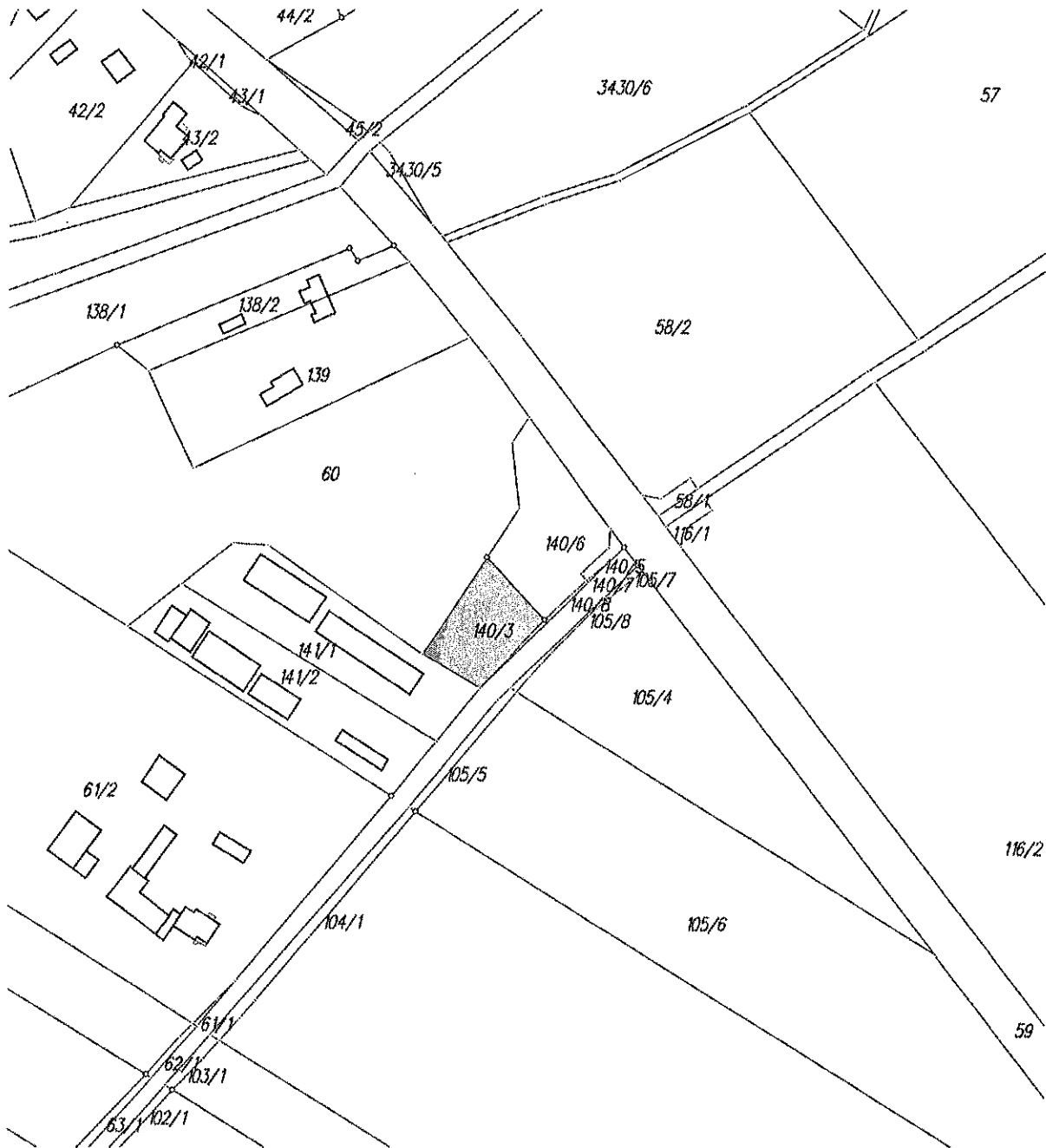

granicę obszaru objętego opracowaniem

Załącznik Nr 71 do uchwały Nr LVII/353/2023
Rady Gminy Gołymin-Ośrodek
z dnia 18 sierpnia 2023 r.

Jednostka ewid. Gołymin-Ośrodek
Obręb ewid. 0017 Osiek-Aleksandrowo

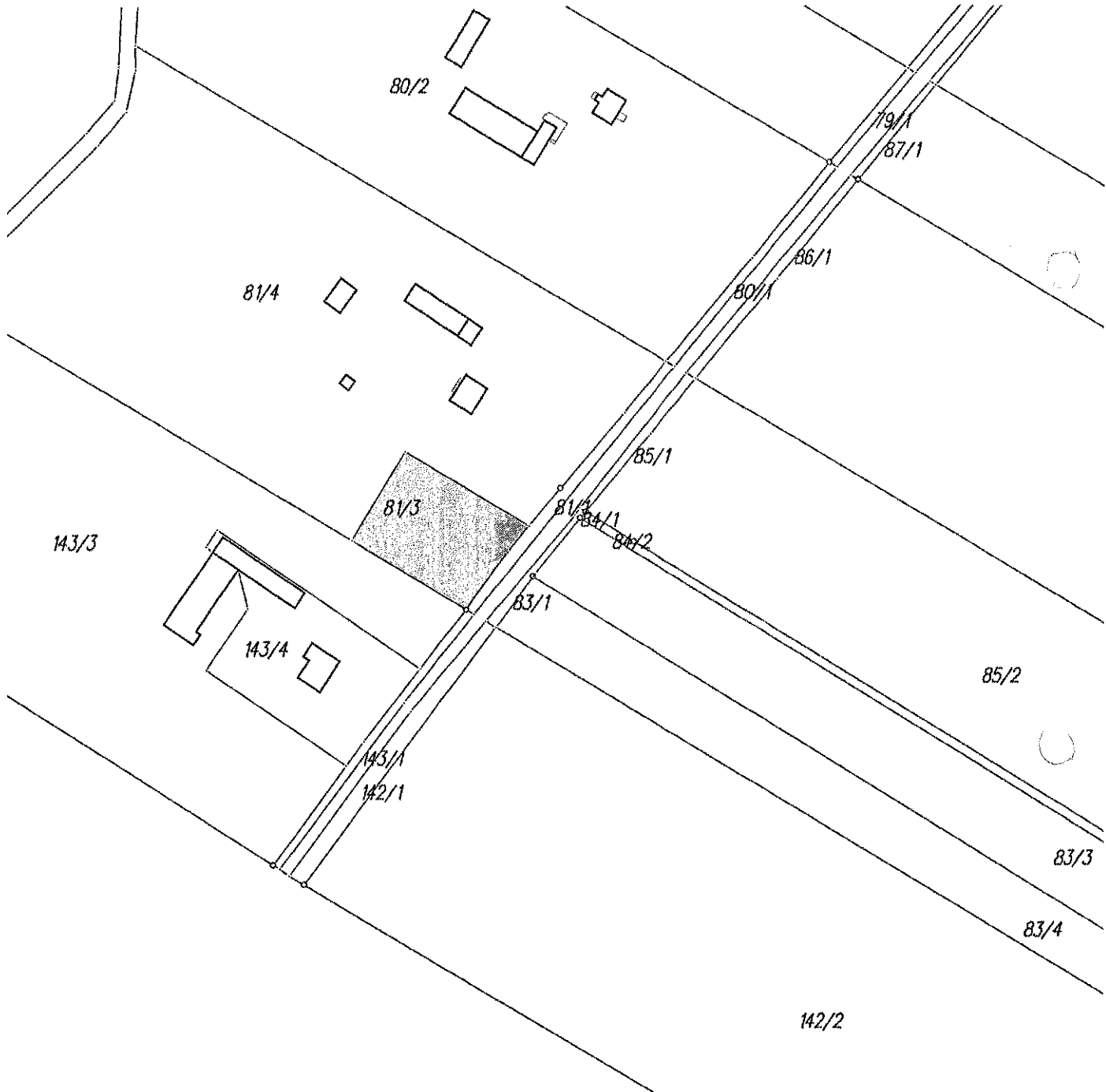

granice obszaru objętego opracowaniem

Załącznik Nr 72 do uchwały Nr LVII/353/2023
Rady Gminy Gołymin-Ośrodek
z dnia 18 sierpnia 2023 r.

Jednostka ewid. Gołymin-Ośrodek
Obręb ewid. 0017 Osiek-Aleksandrowo



granice obszaru objętego opracowaniem

Załącznik Nr 73 do uchwały Nr LVII/353/2023
Rady Gminy Gołymin-Ośrodek
z dnia 18 sierpnia 2023 r.

Jednostka ewid. Gołymin-Ośrodek
Obręb ewid. 0017 Osiek-Aleksandrowo



granice obszaru objętego opracowaniem

Załącznik Nr 74 do uchwały Nr LVII/353/2023
Rady Gminy Gołymín-Ośrodek
z dnia 18 sierpnia 2023 r.

Jednostka ewid. Gołymín-Ośrodek
Obręb ewid. 0017 Osiek-Aleksandrowo

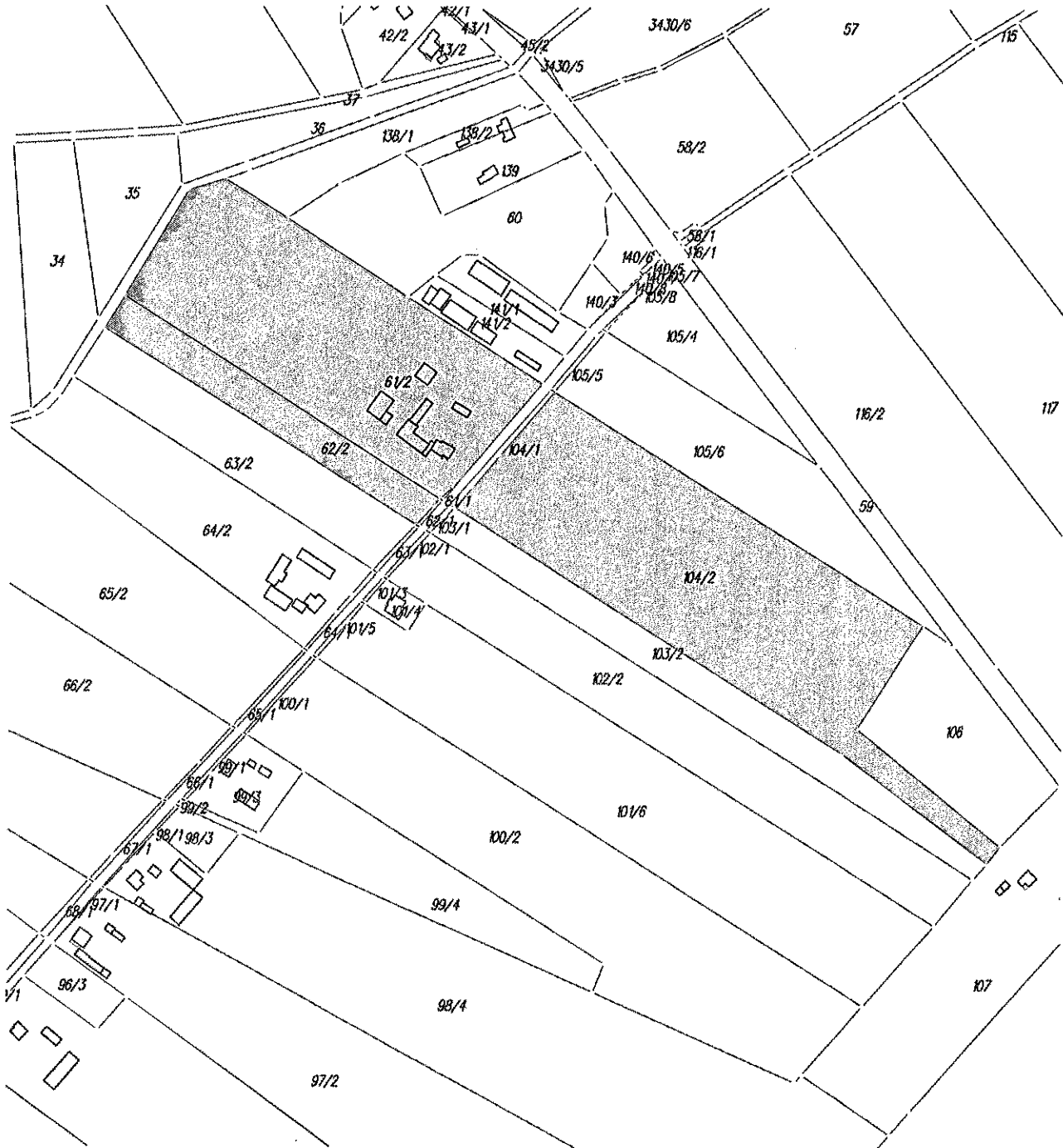

Załącznik Nr 75 do uchwały Nr LVII/353/2023
Rady Gminy Gołymin-Ośrodek
z dnia 18 sierpnia 2023 r.

Jednostka ewid. Gołymin-Ośrodek
Obręb ewid. 0017 Osiek-Aleksandrowo

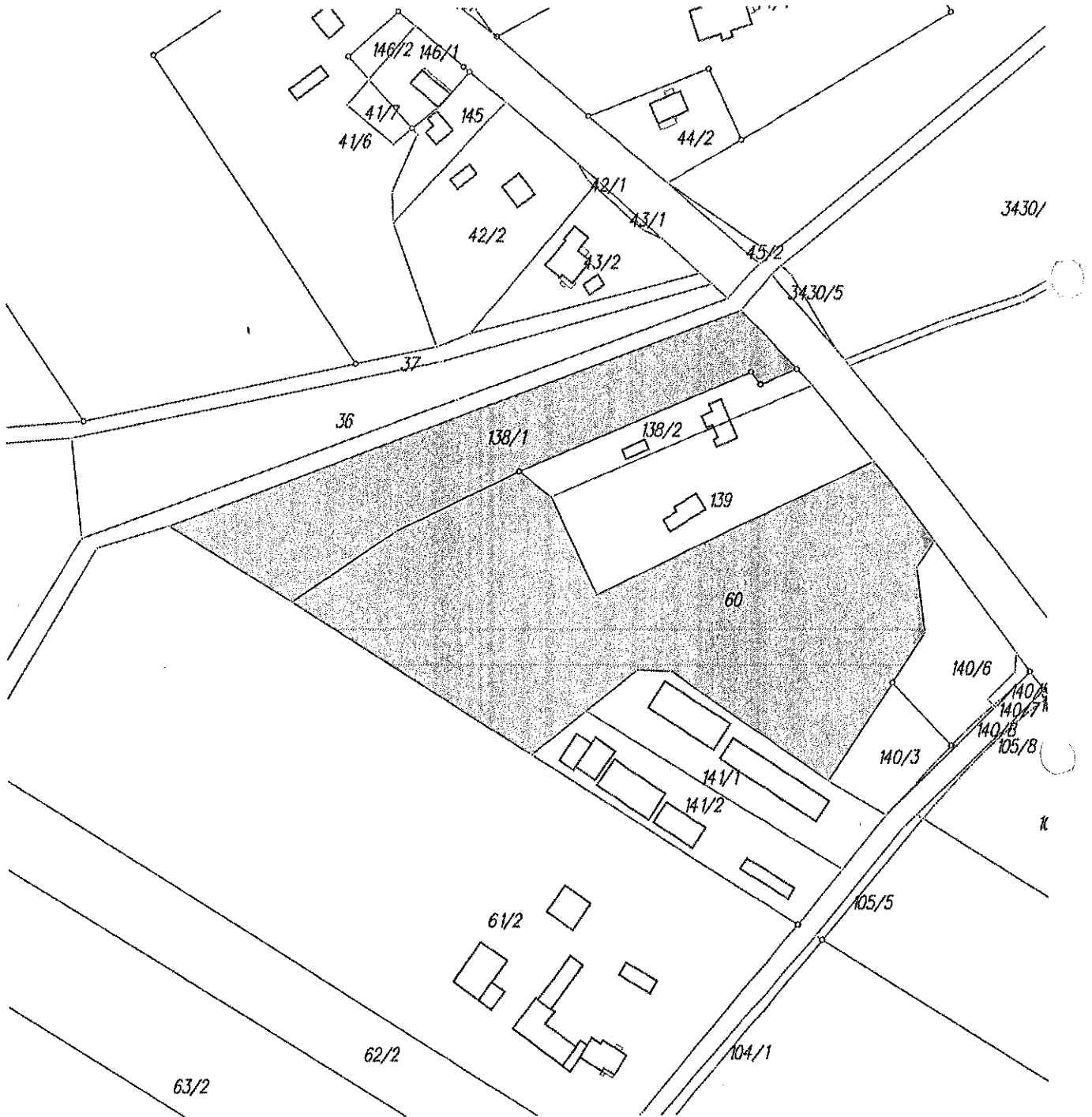

granice obszaru objętego opracowaniem

Załącznik Nr 76 do uchwały Nr LVII/353/2023
Rady Gminy Gołymin-Ośrodek
z dnia 18 sierpnia 2023 r.

Jednostka ewid. Gołymin-Ośrodek
Obręb ewid. 0020 Pajewo Wielkie



granice obszaru objętego opracowaniem

Załącznik Nr 77 do uchwały Nr LVII/353/2023
Rady Gminy Gołymin-Ośrodek
z dnia 18 sierpnia 2023 r.

Jednostka ewid. Gołymin-Ośrodek
Obręb ewid. 0020 Pajewo Wielkie



granice obszaru objętego opracowaniem

Załącznik Nr 78 do uchwały Nr LVII/353/2023
Rady Gminy Gołymin-Ośrodek
z dnia 18 sierpnia 2023 r.

Jednostka ewid. Gołymin-Ośrodek
Obręb ewid. 0020 Pajewo Wielkie



granice obszaru objętego opracowaniem

Załącznik Nr 79 do uchwały Nr LVII/353/2023
Rady Gminy Gołymin-Ośrodek
z dnia 18 sierpnia 2023 r.

Jednostka ewid. Gołymin-Ośrodek
Obręb ewid. 0020 Pajewo Wielkie



granice obszaru objętego opracowaniem

Załącznik Nr 80 do uchwały Nr LVII/353/2023
Rady Gminy Gołymin-Ośrodek
z dnia 18 sierpnia 2023 r.

Jednostka ewid. Gołymin-Ośrodek
Obręb ewid. 0021 Ruszkowo

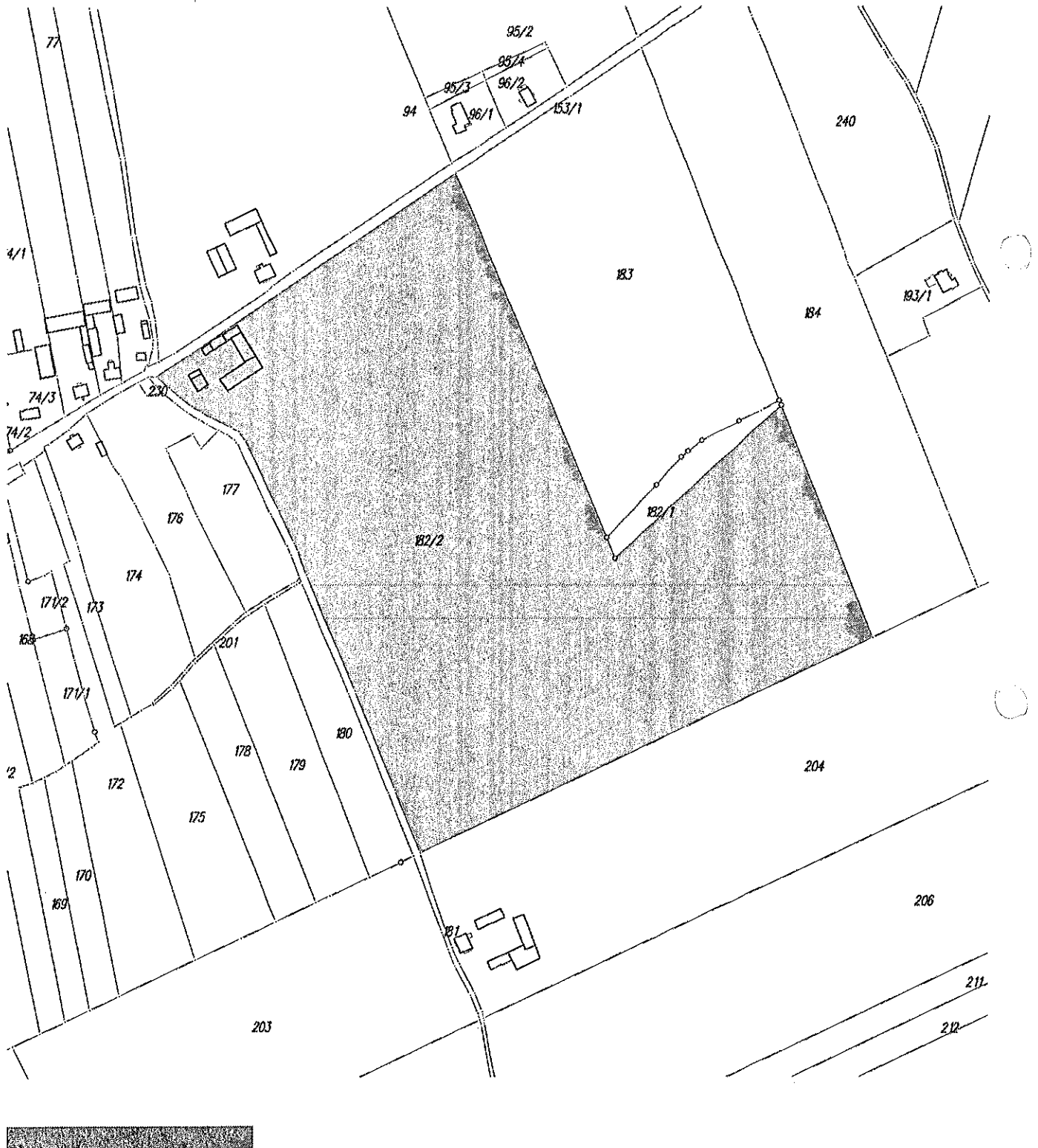

granice obszaru objętego opracowaniem

Załącznik Nr 81 do uchwały Nr LVII/353/2023
Rady Gminy Gołymin-Ośrodek
z dnia 18 sierpnia 2023 r.

Jednostka ewid. Gołymin-Ośrodek
Obręb ewid. 0022 Smosarz-Dobki

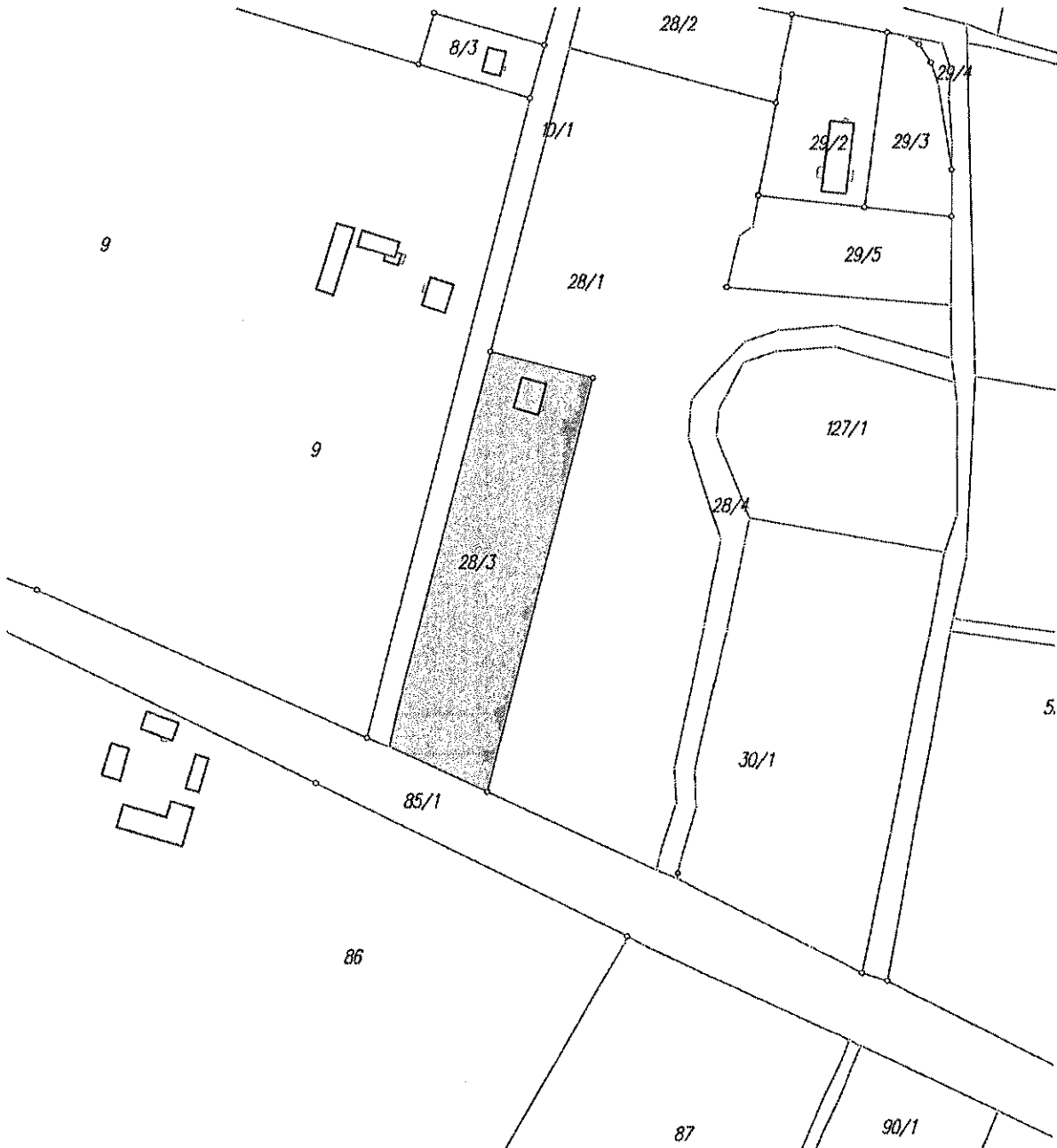

granice obszaru objętego opracowaniem

Załącznik Nr 82 do uchwały Nr LVII/353/2023
Rady Gminy Gołymín-Ośródek
z dnia 18 sierpnia 2023 r.

Jednostka ewid. Gołymín-Ośródek
Obręb ewid. 0022 Smosarz-Dobki

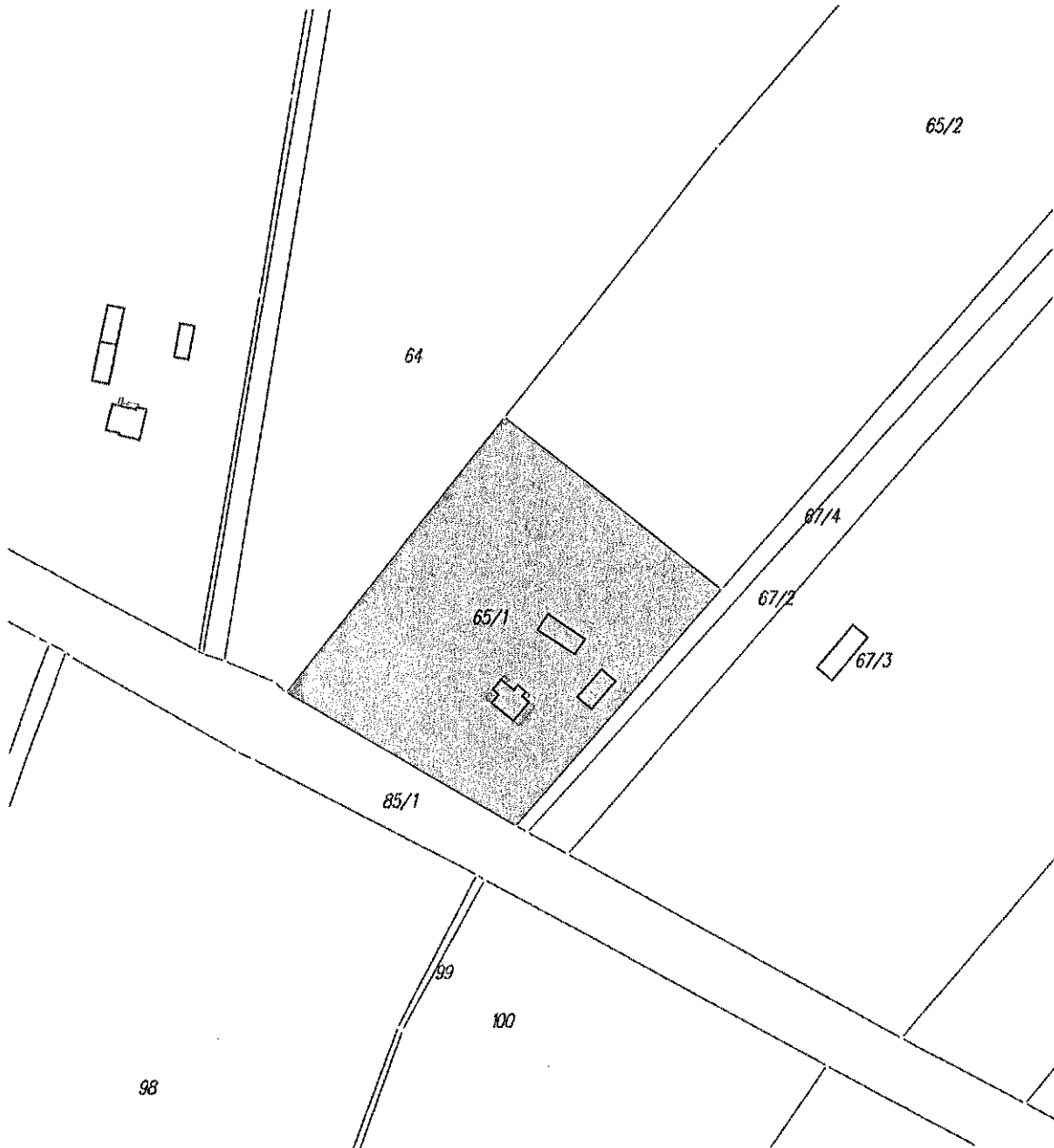

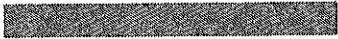
 granice obszaru objętego opracowaniem

Załącznik Nr 83 do uchwały Nr LVII/353/2023
Rady Gminy Gołymín-Ośródek
z dnia 18 sierpnia 2023 r.

Jednostka ewid. Gołymín-Ośródek
Obręb ewid. 0002 Stare Garnowo



granice obszaru objętego opracowaniem

Załącznik Nr 84 do uchwały Nr LVII/353/2023
Rady Gminy Gołymin-Ośrodek
z dnia 18 sierpnia 2023 r.

Jednostka ewid. Gołymin-Ośrodek

Obwód ewid. 0002 Stare Garnowo

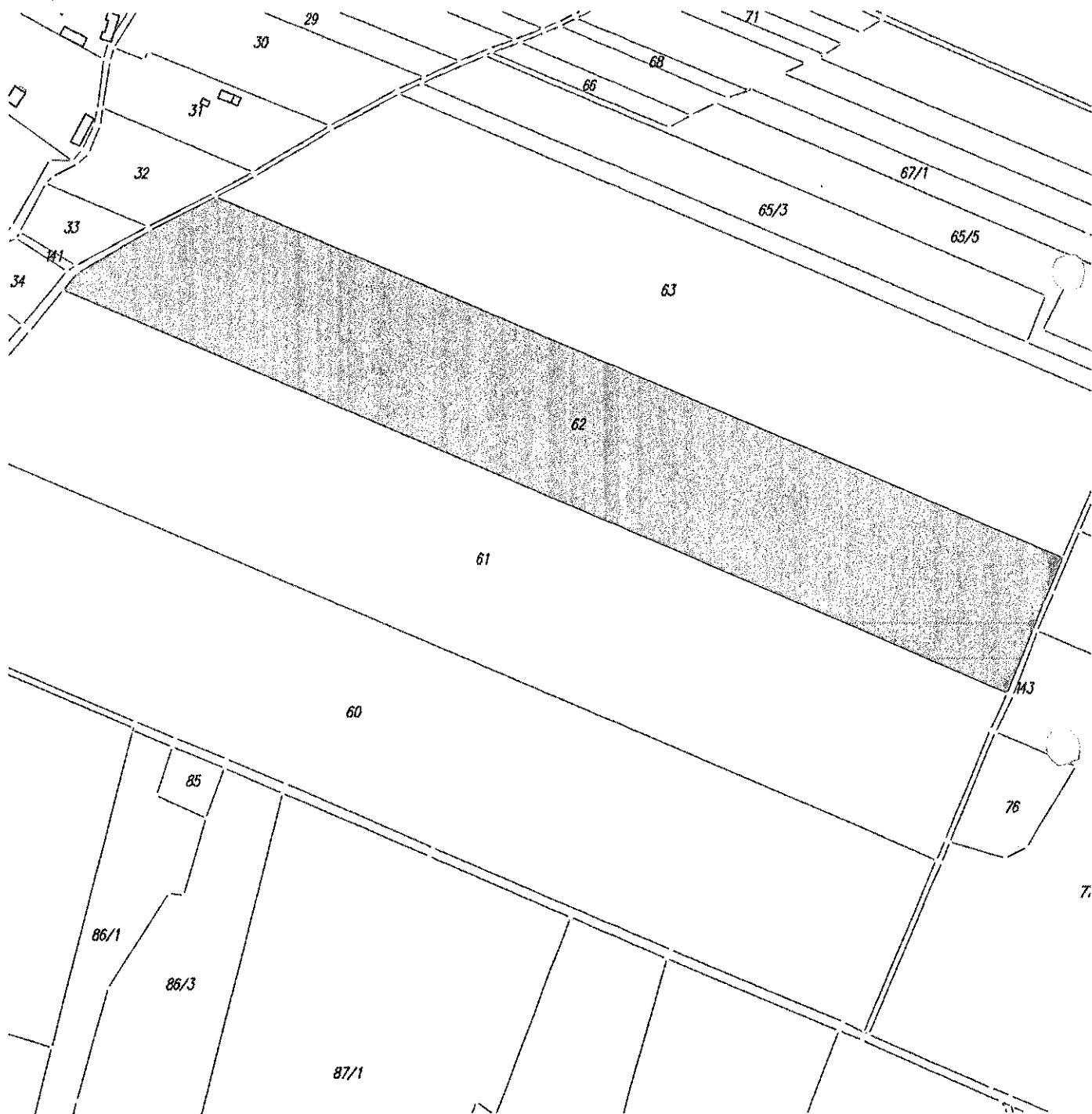

granice obszaru objętego opracowaniem

Załącznik Nr 85 do uchwały Nr LVII/353/2023
Rady Gminy Gołymin-Ośrodek
z dnia 18 sierpnia 2023 r.

Jednostka ewid. Gołymin-Ośrodek
Obręb ewid. 0002 Stare Garnowo

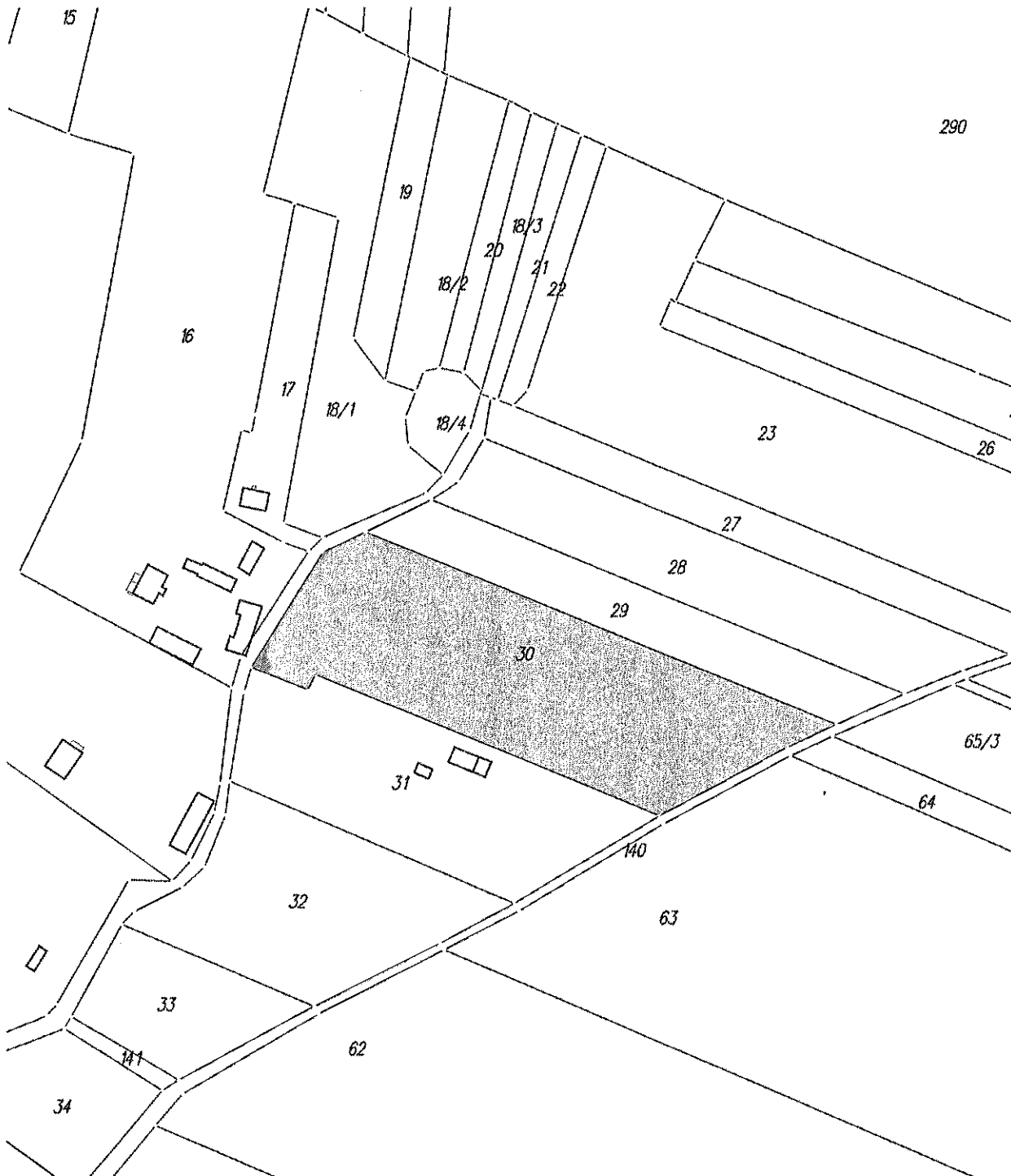

granice obszaru objętego opracowaniem

Załącznik Nr 86 do uchwały Nr LVII/353/2023
Rady Gminy Gołymin-Ośrodek
z dnia 18 sierpnia 2023 r.

Jednostka ewid. Gołymin-Ośrodek
Obręb ewid. 0023 Watkowo

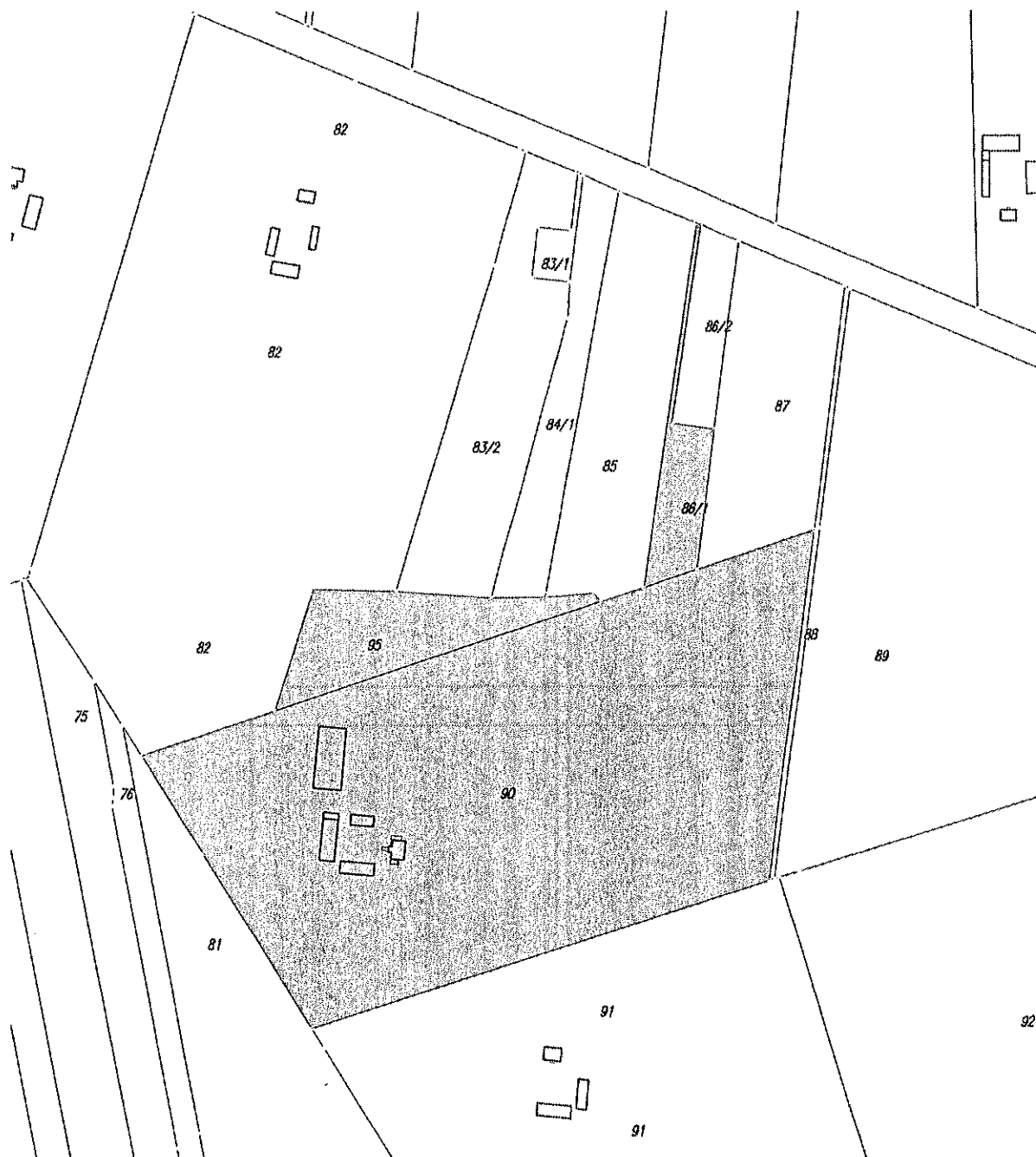

granice obszaru objętego opracowaniem

Załącznik Nr 87 do uchwały Nr LVII/353/2023
Rady Gminy Gołymin-Ośrodek
z dnia 18 sierpnia 2023 r.

Jednostka ewid. Gołymin-Ośrodek
Obręb ewid. 0023 Watkowo

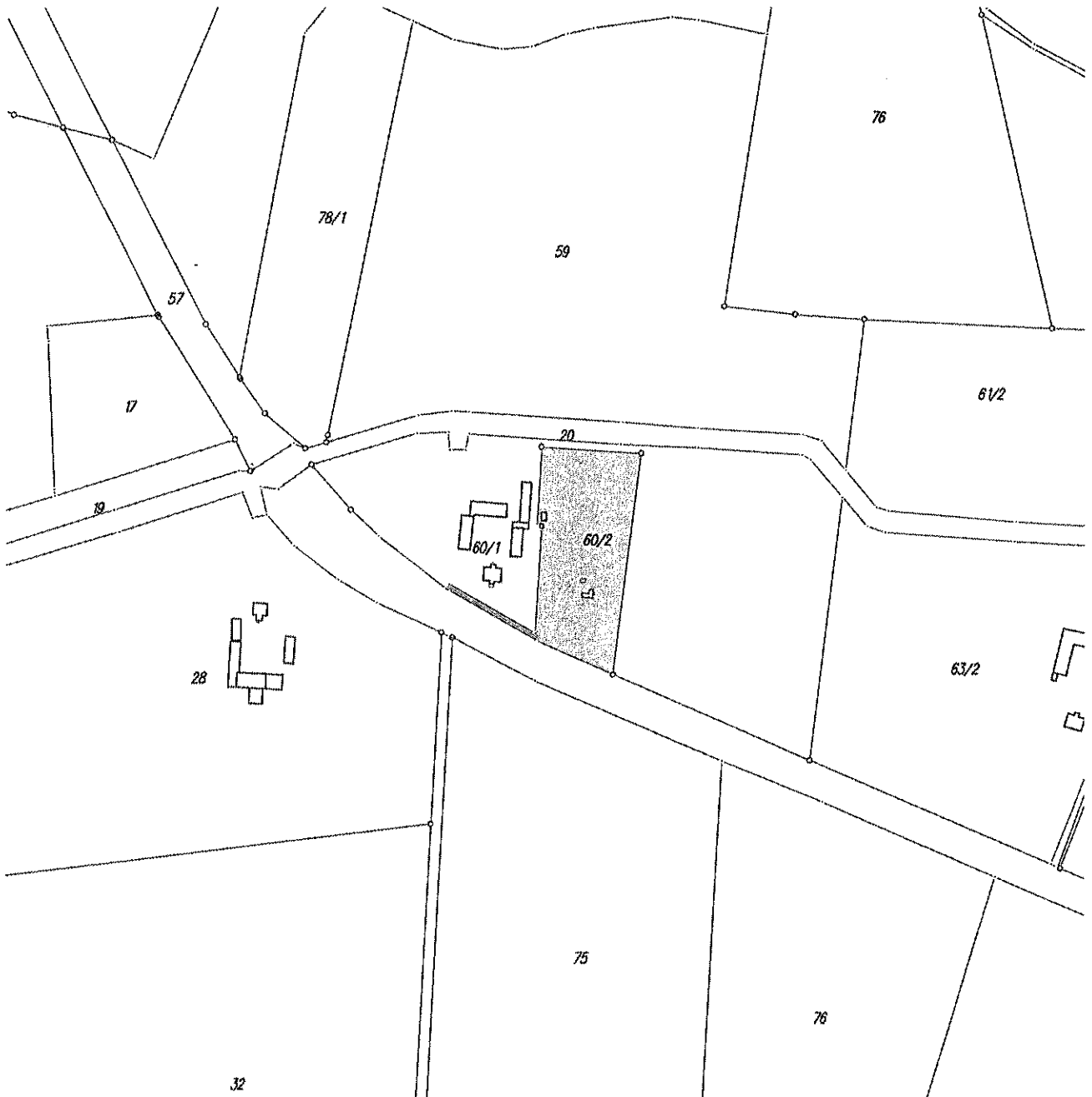

granice obszaru objętego opracowaniem

Załącznik Nr 88 do uchwały Nr LVII/353/2023
Rady Gminy Gołymin-Ośrodek
z dnia 18 sierpnia 2023 r.

Jednostka ewid. Gołymin-Ośrodek
Obręb ewid. 0024 Wielgołęka



granice obszaru objętego opracowaniem

Załącznik Nr 89 do uchwały Nr LVII/353/2023
Rady Gminy Gołymin-Ośrodek
z dnia 18 sierpnia 2023 r.

Jednostka ewid. Gołymin-Ośrodek
Obręb ewid. 0024 Wielgołęka



granice obszaru objętego opracowaniem

Załącznik Nr 90 do uchwały Nr LVII/353/2023
Rady Gminy Gołymin-Ośrodek
z dnia 18 sierpnia 2023 r.

Jednostka ewid. Gołymin-Ośrodek
Obręb ewid. 0024 Wielgołęka

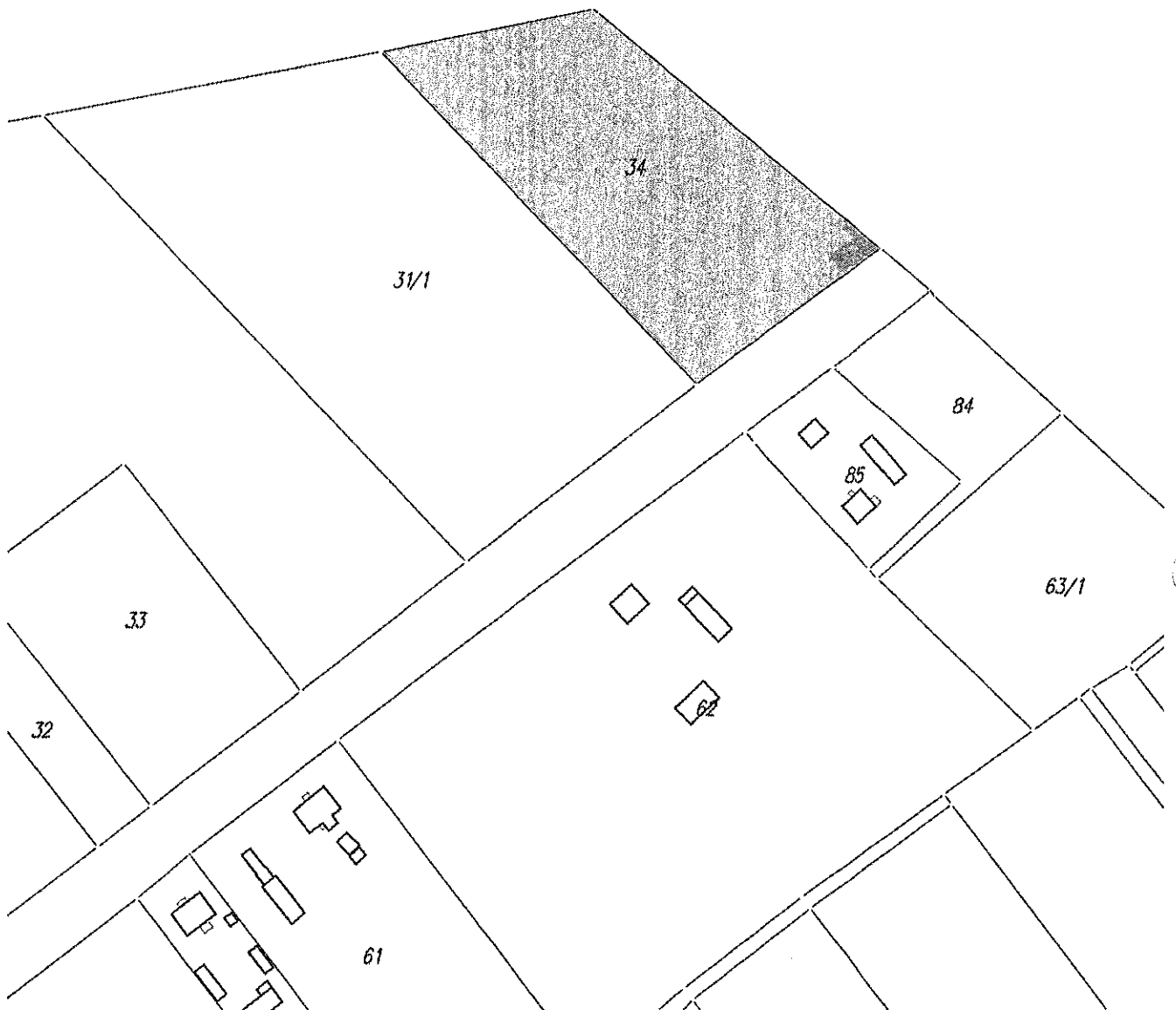

granice obszaru objętego opracowaniem

Załącznik Nr 91 do uchwały Nr LVII/353/2023
Rady Gminy Gołymin-Ośrodek
z dnia 18 sierpnia 2023 r.

Jednostka ewid. Gołymin-Ośrodek
Obręb ewid. 0025 Wola Gołymińska

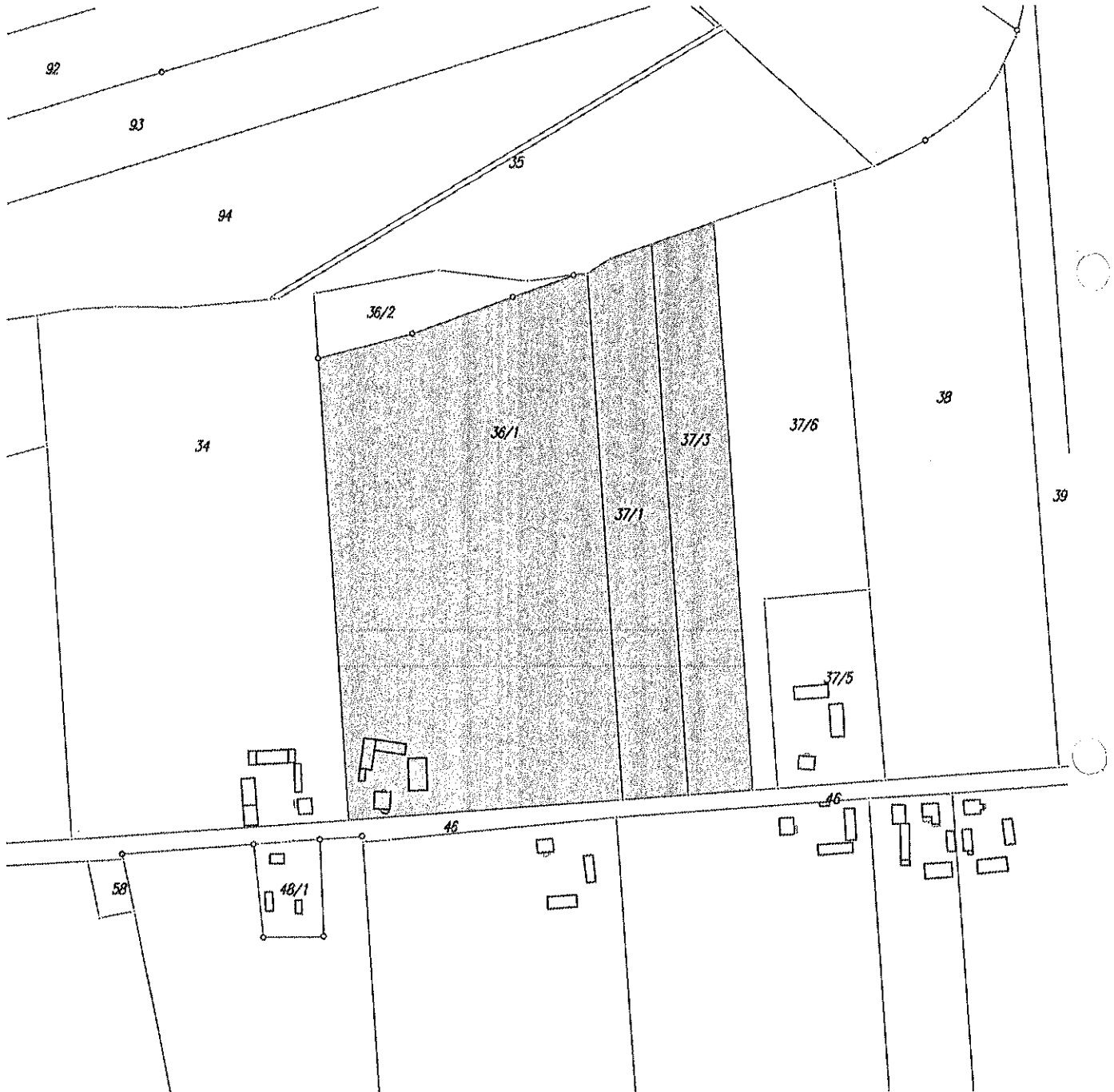

 granice obszaru objętego opracowaniem

Załącznik Nr 92 do uchwały Nr LVII/353/2023
Rady Gminy Gołymin-Ośrodek
z dnia 18 sierpnia 2023 r.

Jednostka ewid. Gołymin-Ośrodek
Obręb ewid. 0026 Wróblewko



granice obszaru objętego opracowaniem

Załącznik Nr 93 do uchwały Nr LVII/353/2023
Rady Gminy Gołymin-Ośrodek
z dnia 18 sierpnia 2023 r.

Jednostka ewid. Gołymin-Ośrodek
Obręb ewid. 0026 Wróblewko

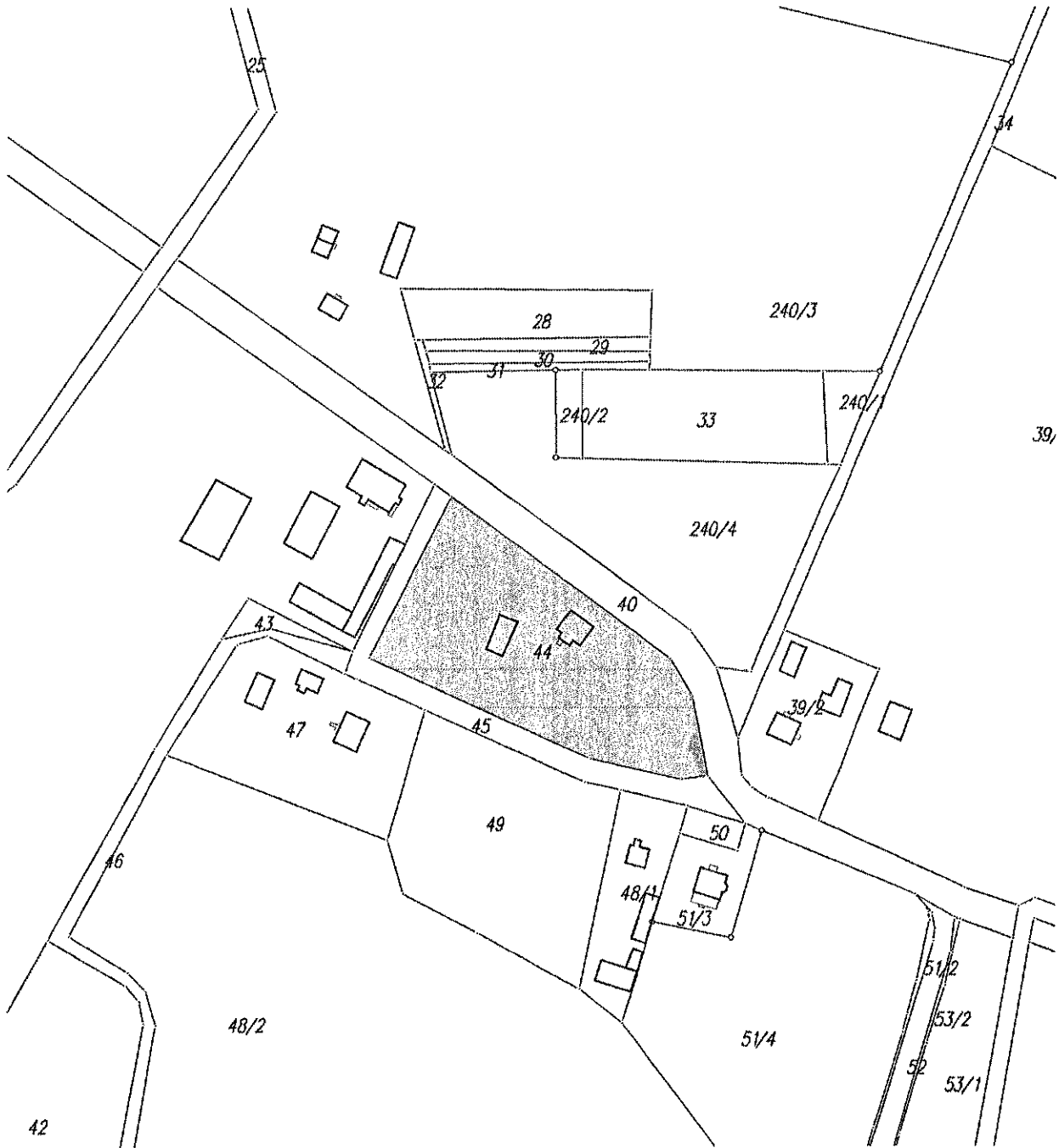

granice obszaru objętego opracowaniem

Załącznik Nr 94 do uchwały Nr LVII/353/2023
Rady Gminy Gołymin-Ośrodek
z dnia 18 sierpnia 2023 r.

Jednostka ewid. Gołymin-Ośrodek
Obręb ewid. 0026 Wróblewko

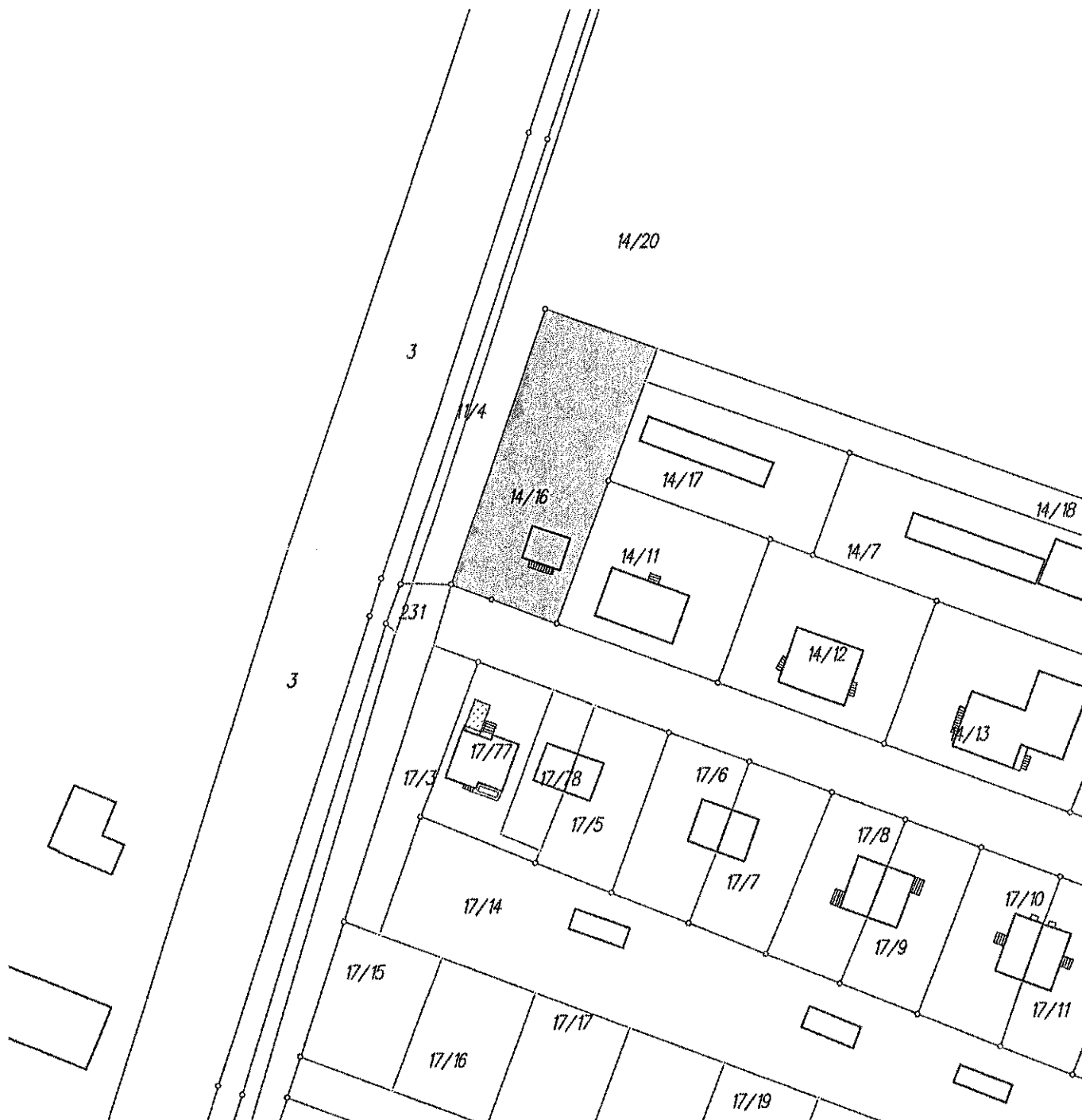

granice obszaru objętego opracowaniem

Załącznik Nr 95 do uchwały Nr LVII/353/2023

Rady Gminy Gołymin-Ośrodek

z dnia 18 sierpnia 2023 r.

Jednostka ewid. Gołymin-Ośrodek

Obręb ewid. 0026 Wróblewko

/

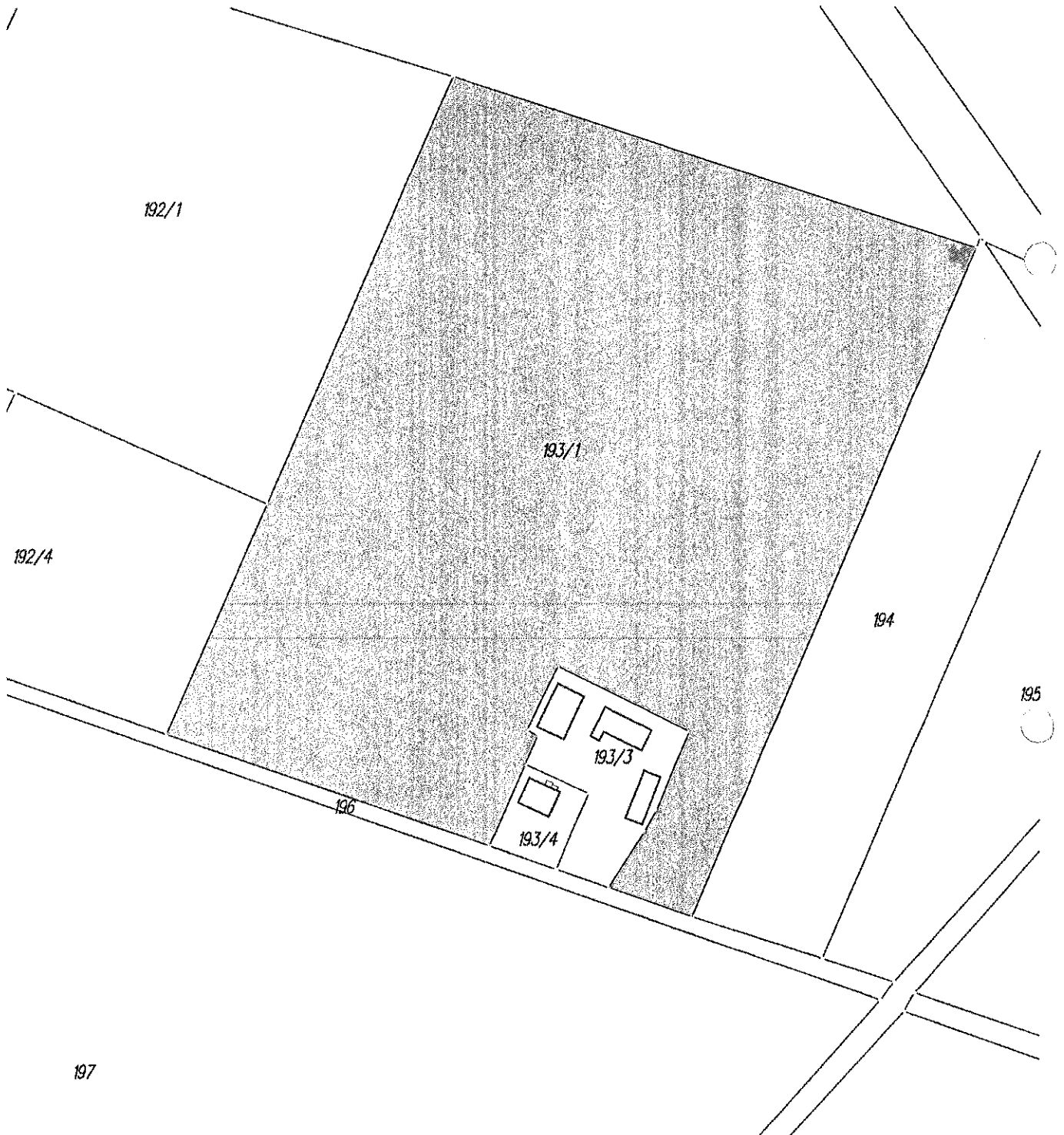

granice obszaru objętego opracowaniem

Załącznik Nr 96 do uchwały Nr LVII/353/2023
Rady Gminy Gołymin-Ośrodek
z dnia 18 sierpnia 2023 r.

Jednostka ewid. Gołymin-Ośrodek
Obręb ewid. 0026 Wróblewko

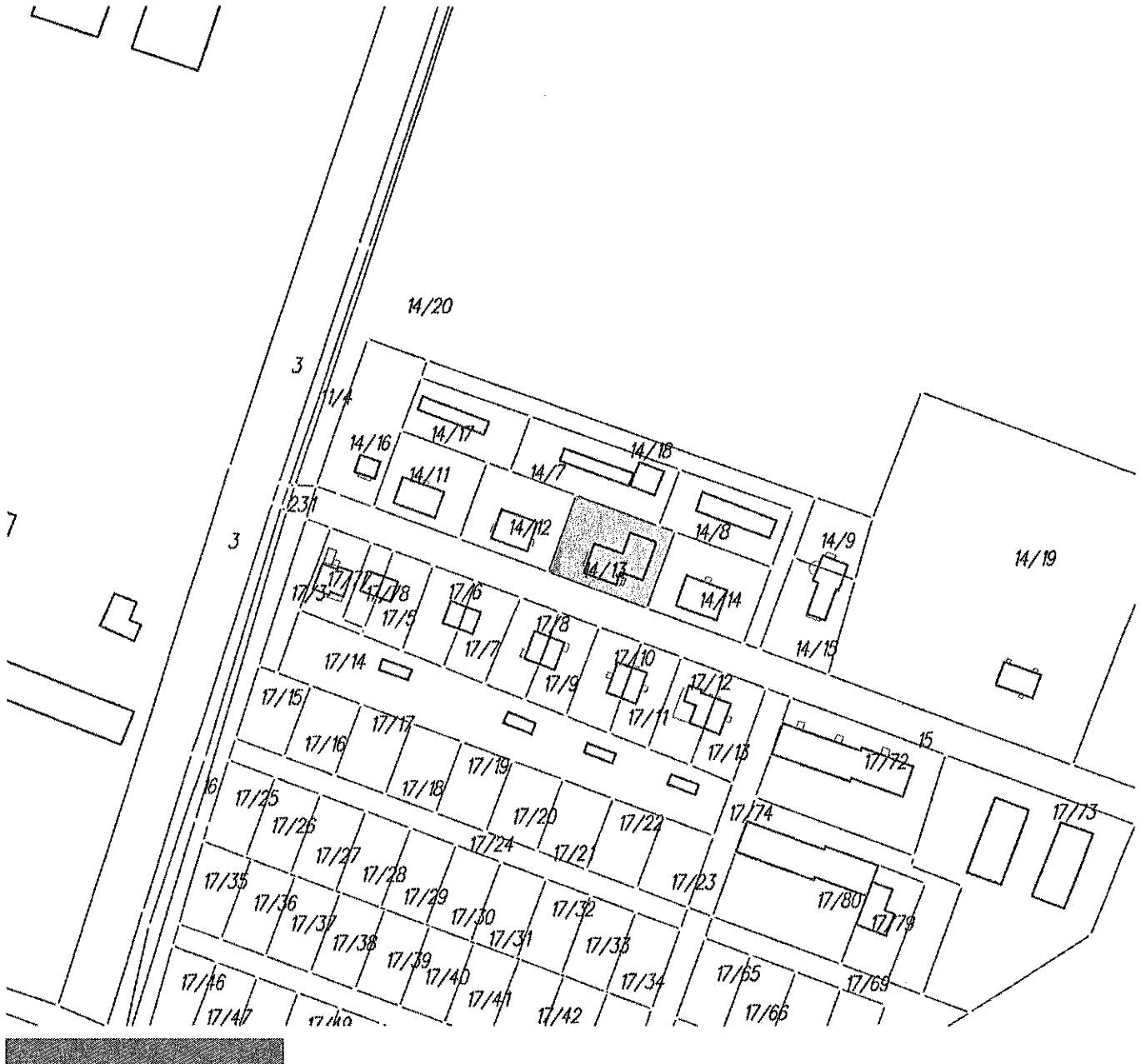

granicę obszaru objętego opracowaniem

granice obszaru objętego opracowaniem

Załącznik Nr 98 do uchwały Nr LVII/353/2023
Rady Gminy Gołymín-Ośrodek
z dnia 18 sierpnia 2023 r.

Jednostka ewid. Gołymín-Ośrodek
Obręb ewid. 0027 Zawady Dworskie



granice obszaru objętego opracowaniem

Załącznik Nr 99 do uchwały Nr LVII/353/2023

Rady Gminy Gołymin-Ośrodek

z dnia 18 sierpnia 2023 r.

Jednostka ewid. Gołymin-Ośrodek

Obręb ewid. 0027 Zawady Dworskie



granicę obszaru objętego opracowaniem

Załącznik Nr 100 do uchwały Nr LVII/353/2023
Rady Gminy Gołymin-Ośrodek
z dnia 18 sierpnia 2023 r.

Jednostka ewid. Gołymin-Ośrodek
Obręb ewid. 0027 Zawady Dworskie



granice obszaru objętego opracowaniem

Załącznik Nr 101 do uchwały Nr LVII/353/2023
Rady Gminy Gołymin-Ośrodek
z dnia 18 sierpnia 2023 r.

Jednostka ewid. Gołymin-Ośrodek
Obręb ewid. 0027 Zawady Dworskie

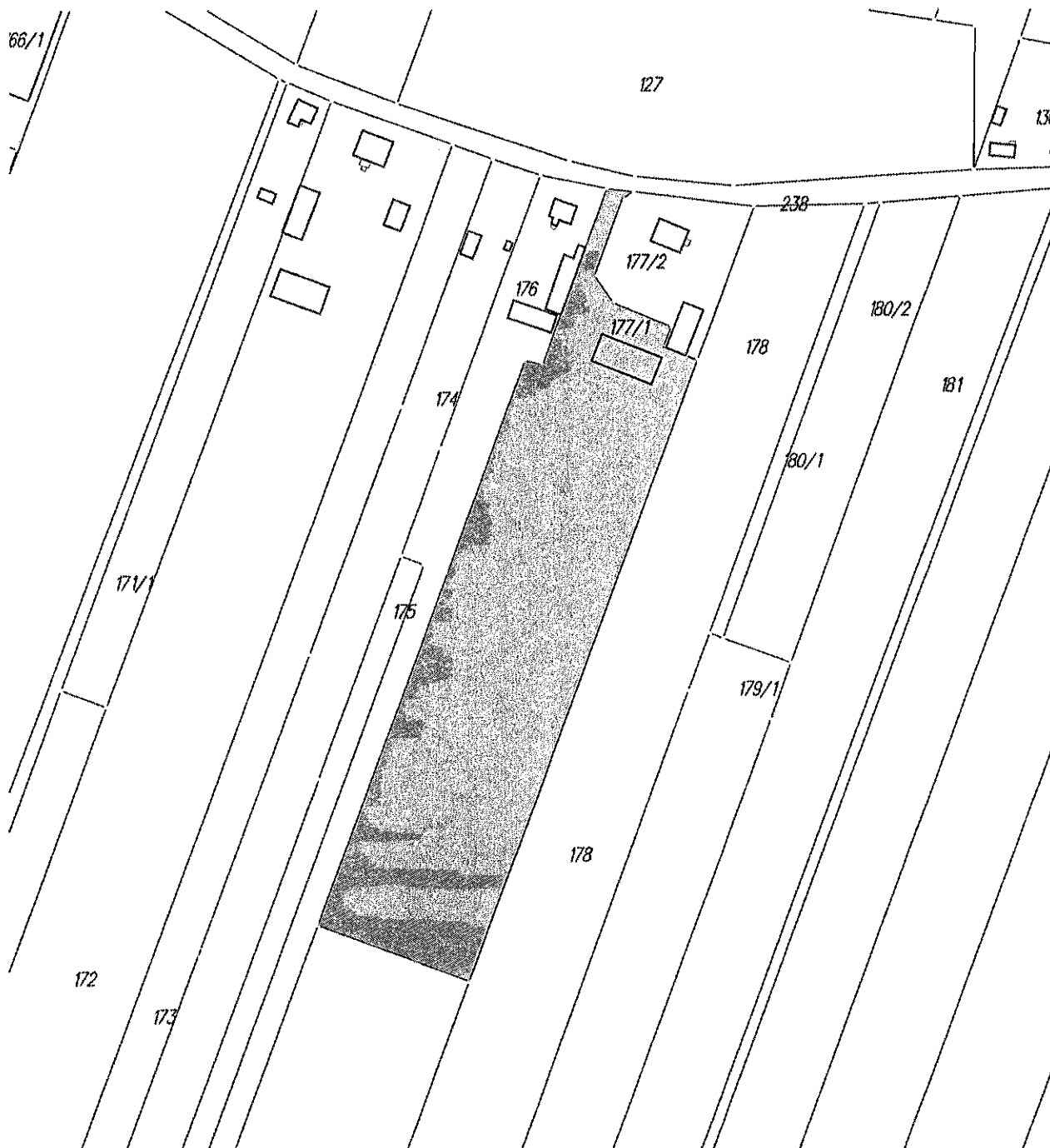

granice obszaru objętego opracowaniem